RELATOS DE TERROR PARA ADULTOS

ESCORPION

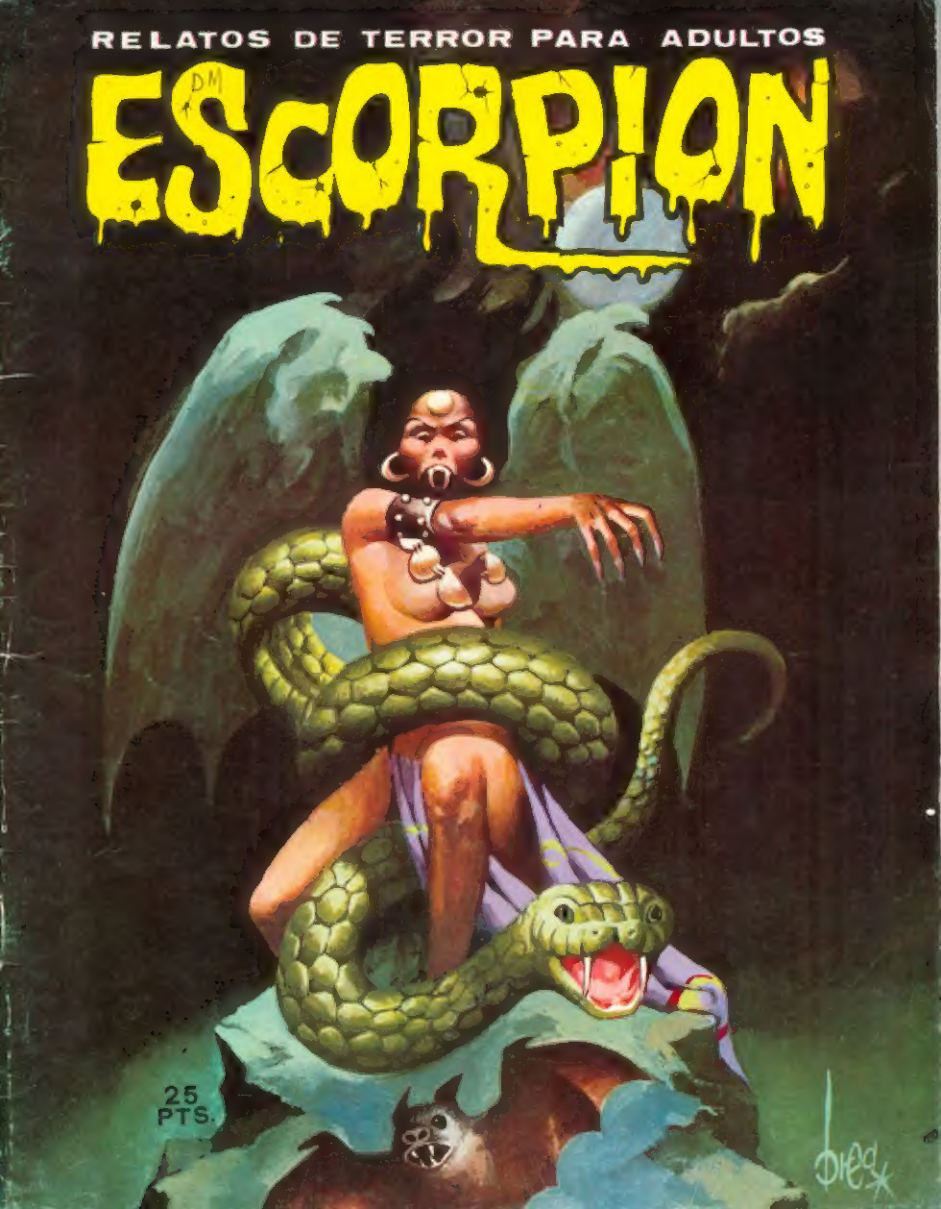

ESCORPION

Editorial
VILMAR
Luis Sagnier, 31
BARCELONA (16)

D.L. 37962—1973
N.° 7
Printed in Spain
Impreso en España

I.S.B.N. 84-7348—001—5

Resumen:

pag. 2. EL CAMAFEO
» 10. EL BESO
» 15 LA NOCHE
» 24. PANICO
» 34. EL GUERRERO
» 42. LOS CIEGOS
» 52 CORCELES
55 ESPIRITU

P. BREA

EL CAMAFEO

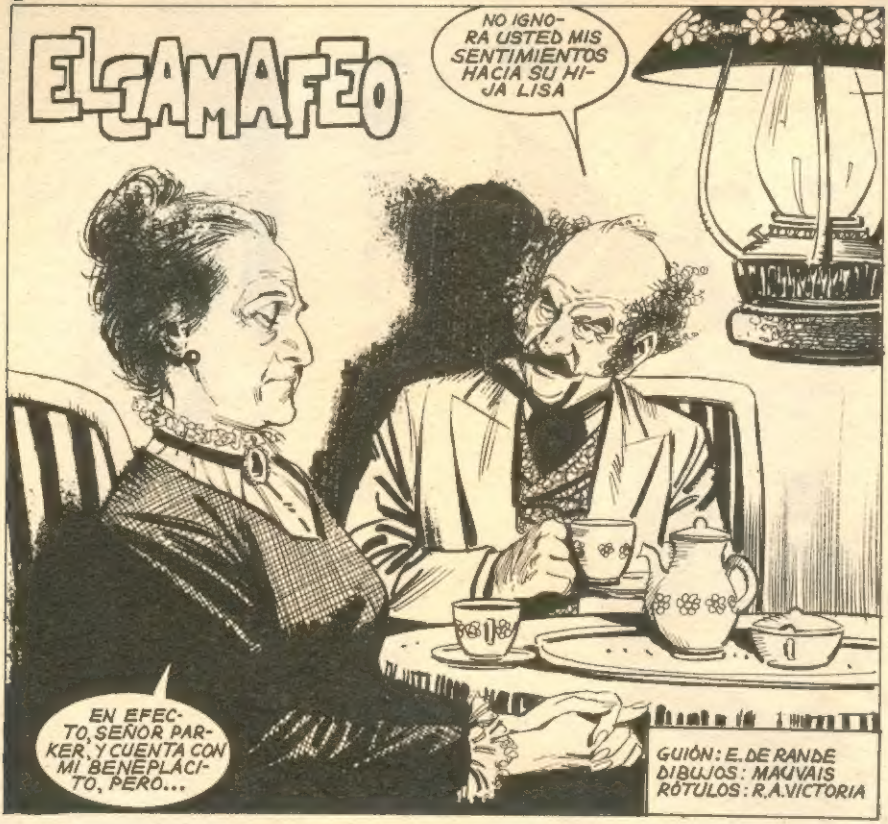
NO IGNORA USTED MIS SENTIMIENTOS HACIA SU HIJA LISA
EN EFECTO, SEÑOR PARKER, Y CUENTA CON MI BENEPLACITO, PERO...
GUIÓN: E. DE RANDE
DIBUJOS: MAUVAIS
RÓTULOS: R.A.VICTORIA

...YA SABE QUE LISA CARECE DE DOTE Y ...
POR FAVOR... SI LISA ACCEDE A SER MI ESPOSA, SERÁ UN HONOR PARA MÍ, OFRECERLE MI PROPIEDAD DE PARKER-DOWN...

EL SEÑOR PARKER SE MARCHÓ SATISFECHO SIN SOSPECHAR QUE NO TODO ESTABA SOLUCIONADO...
EL SEÑOR PARKER ME ACABA DE PEDIR TU MANO Y YA SABES QUE ES MUY RICO
NO PUEDO CASARME CON ESE HOMBRE, MAMÁ. ESTOY ENAMORADA DE DANNY RESTON.

¿DANNY RESTON? ¿ESE... ESE MUERTO DE HAMBRE? ¡NO LO CONSENTIRÉ!

PERO... YO LE QUIERO MAMÁ
VAMOS, LISA, HAZME CASO, YO SÉ LO QUE TE CONVIENE

NO LLORES, LISA. NUESTRO AMOR TRIUNFARÁ; YA LO VERÁS
OH, DANNY, ESTOY TAN AFLIGIDA... MI MADRE QUIERE CASARME CON EL VIEJO LYONEL PARKER, SÓLO PORQUE ES RICO.

SI MI PADRE VIVIERA, TODO SERÍA MUY DIFERENTE...
SÍ, ÉL ME APRECIABA

DEBEMOS IRNOS, SE HA HECHO CASI DE NOCHE Y ESTE LUGAR ME IMPRESIONA
R.I.P.
EN EL DÍA DE DIFUNTOS NOS SOBRECOGE A TODOS

UNA VEZ EN MARCHA SU SINIESTRO PLAN, LUCILLE VOLVIÓ A CASA Y POCO DESPUES LLEGABAN LISA Y DANNY SIN SOSPECHAR NADA.

¿ES PRECISO QUE VAYA ESTA NOCHE? ¿NO PODEMOS ESPERAR A MAÑANA?
¿QUÉ TE OCURRE, MUCHACHO, TIENES MIEDO A LOS MUERTOS? ¡JA, JA, JA!
ES UN OBJETO MUY VALIOSO PARA MI. MAÑANA CUALQUIERA PODRÍA ENCONTRARLO Y SE PERDERÍA PARA SIEMPRE.
FORZADO POR LAS CIRCUNSTANCIAS, DANNY SE ENCAMINÓ AL CEMENTERIO.

SU MENTE LUCHABA POR DOMINAR EL MIEDO, PERO CUALQUIER SOMBRA LE SOBRESALTABA.
SI SALGO DE ESTO, NO VOLVERÉ A PISAR UN CEMENTERIO DE NOCHE, POR NADA DEL MUNDO

SUS PASOS SONABAN LÚGUBREMENTE EN LA GRAVILLA DEL SENDERO...

DANNY SINTIÓ QUE ALGO SE MOVIA A SU ESPALDA.

DANNY SIGUIÓ AVANZANDO CON EL CORAZÓN ENCOGIDO IGNORANTE DE QUE EL PELIGRO QUE LE ACECHABA ERA MUY DIFERENTE DEL QUE SU MENTE IMAGINABA.

UNA DAGA TRAICIONERA ACABÓ CON LAS ANSIAS Y LOS TEMORES DE DANNY RESTON.

EL ESBIRRO PAGADO POR LYONEL PARKER ABANDONÓ EL ESCENARIO DE SU CRIMEN. SU MISIÓN HABÍA TERMINADO.

MIENTRAS TANTO LUCILLE DORMÍA DESASOSEGADAMENTE.
SU ROSTRO ESTABA PERLADO POR UN SUDOR FRÍO.
LUCILLE SE DESPERTÓ SOBRESALTADA, HABÍA OÍDO CLARAMENTE SU NOMBRE. ¿ERA SÓLO UNA PESADILLA?
LUUU CIIILLE...
¿EH, QUÉ HA SIDO ESO? ¿QUIÉN ANDA AHÍ?
JURARÍA QUE ALGUIEN HA PRONUNCIADO MI NOMBRE... ¡OH, QUÉ NERVIOSA ESTOY!

UNA SENSACIÓN DE FRIO RECORRIÓ SU ESPINA DORSAL COMO SI UNA MANO HELADA RECORRIERA SU PIEL.

EL RELOJ DE LA IGLESIA DESGRANÓ LENTAMENTE SUS DOCE CAMPANADAS Y FUÉ ENTONCES CUANDO...

LISA SE DIRIGIÓ AL APOSENTO DE SU MADRE.
MI DANNY... MUERTO...
¡MAMÁ! ¡MAMÁ!
LUCILLE CARBOAT ESTABA MUERTA... ¡ESTRANGULADA!
FIN.
ALGUN AVISPADO POLICIA QUIZAS LLEGUE A EXPLICAR LA MUERTE DE DANNY RESTON PERO... ¿QUIÉN PODRÁ EXPLICAR LA EXTRAÑA MUERTE DE LUCILLE CARBOAT?

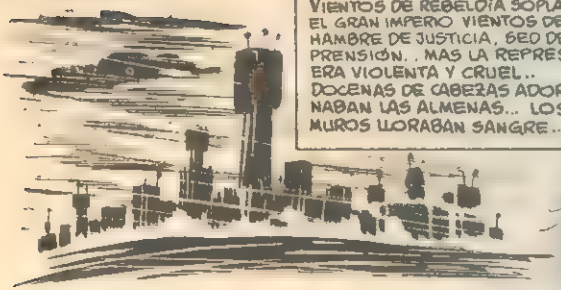

VIENTOS DE REBELDÍA SOPLABAN PARA EL GRAN IMPERIO VIENTOS DE LUCHA. HAMBRE DE JUSTICIA, SED DE COMPRENSIÓN.. MAS LA REPRESIÓN ERA VIOLENTA Y CRUEL.. DOCENAS DE CABEZAS ADORNABAN LAS ALMENAS... LOS MUROS LLORABAN SANGRE..

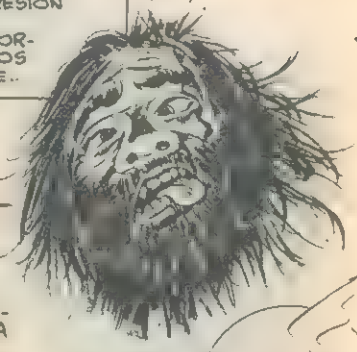

MATKANY, LA REINA DE AQUEL IMPERIO, GOBERNABA TAN DURAMENTE COMO LO HABIAN HECHO SU ABUELO Y SU PADRE PARA CONSERVAR EL PODER NO CONOCIA OTRO SISTEMA QUE LA REPRESIÓN CREÍA EN EL LÁTIGO Y LA ESPADA, SIN PENSAR QUE HAY COSAS MENOS VIOLENTAS PARA ACABAR CON UN TIRANO.. POR EJEMPLO.. UN BESO..

EL BESO de la MUERTE

por : J. GARCIA

EL VARÓN PORTADOR DE AQUEL FATÍDICO BESO APARECIÓ UN DÍA SOLICITANDO AUDENCIA. ERA UN BRAVO GUERRERO EMISARIO DEL VECINO REINO. SOLICITABA TREGUA EN LA GUERRA QUE SOSTENÍAN AMBOS PAÍSES

MATKANY QUEDÓ PRENDIDA DE LA GALLARDÍA DEL GUERRERO. PIDIÓ AL HOMBRE QUE CAYERA EN EL FANGO DE SU CARNE. ESTE SE NEGÓ. LA REINA EXIGIÓ SU AMOR, INÚTILMENTE. LA NEGATIVA ENARDECÍA LA PASIÓN DE MATKANY. UNA SENSUALIDAD FEROZ BRILLABA EN SUS OJOS, LARGAMENTE MIRÓ AL GUERRERO CON PASIÓN CARNAL, TENDIÉNDOLE SUS LABIOS.. EN VANO.

-"¡ERES UNA MUJER!"- GRITÓ COLÉRICA.

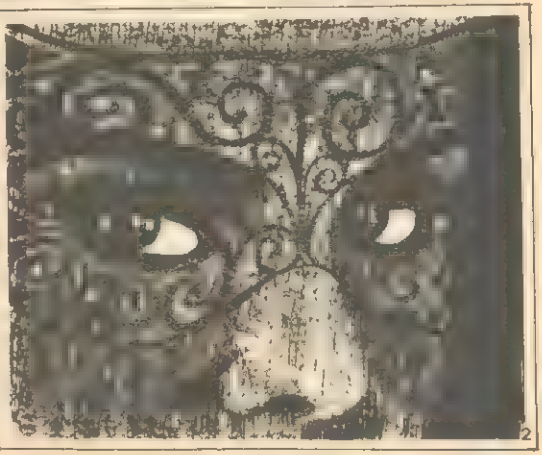

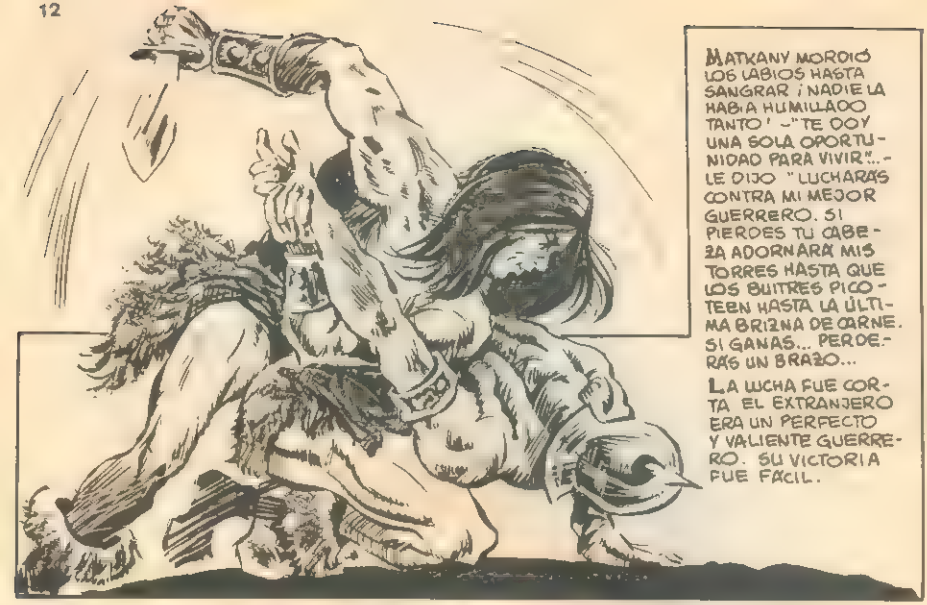

MATKANY MORDIÓ LOS LABIOS HASTA SANGRAR ¡NADIE LA HABÍA HUMILLADO TANTO! -"TE DOY UNA SOLA OPORTUNIDAD PARA VIVIR"... -LE DIJO "LUCHARÁS CONTRA MI MEJOR GUERRERO. SI PIERDES TU CABEZA ADORNARÁ MIS TORRES HASTA QUE LOS BUITRES PICOTEEN HASTA LA ÚLTIMA BRIZNA DE CARNE. SI GANAS... PERDERÁS UN BRAZO...

LA LUCHA FUE CORTA EL EXTRANJERO ERA UN PERFECTO Y VALIENTE GUERRERO. SU VICTORIA FUE FÁCIL.

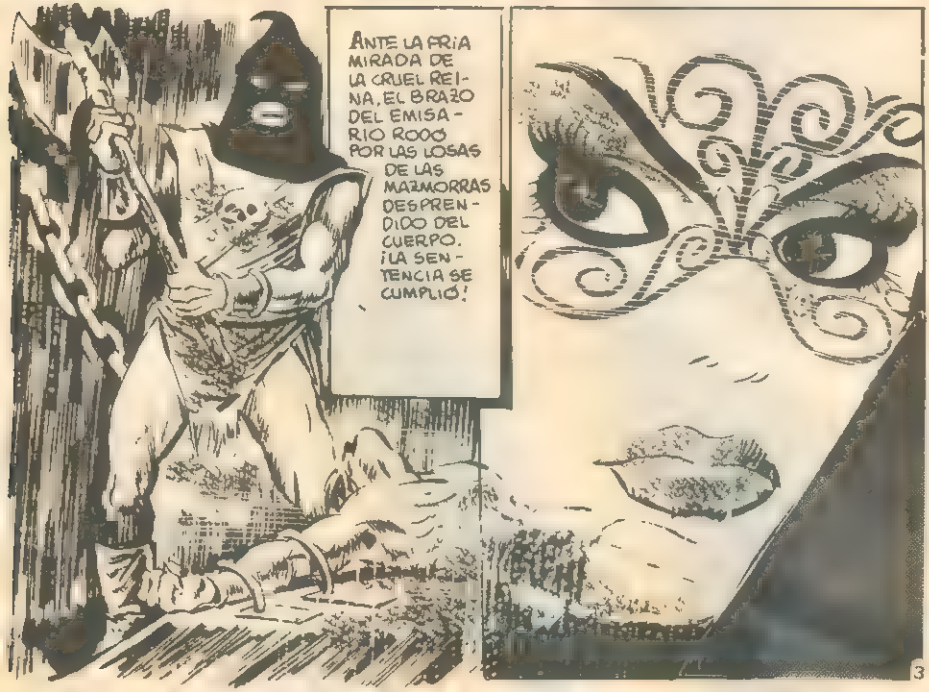

ANTE LA FRÍA MIRADA DE LA CRUEL REINA, EL BRAZO DEL EMISARIO RODÓ POR LAS LOSAS DE LAS MAZMORRAS DESPRENDIDO DEL CUERPO. ¡LA SENTENCIA SE CUMPLIÓ!

-"TÚ NO ERES UNA MUJER" - LE DIJO EL HOMBRE A LA BELLA. - "ERES UN MONSTRUO. ERES LA ENCARNACIÓN DE TODO LO VIL. Y LLEGARA UN DIA QUE TU PUEBLO ESCUPIRA SOBRE TU TUMBA .. SI LA TIENES, YA QUE DESTROZADA POR LA MULTITUD TUS RESTOS SE ESPARCIRAN DE TAL MANERA QUE JAMAS LLEGARAN A RECOGER UN GRAMO DE TU VICIADA CARNE. ¡¡PRENDEDLE !! - CHILLÓ LA REINA.

OTRA LUCHA... LA ALTERNATIVA ERA: PERDEDOR = MUERTE EN LA HOGUERA. GANADOR = LA PÉRDIDA DEL OTRO BRAZO.

EL HOMBRE DEMOSTRÓ SER UN ATLETA... SU VICTORIA NO FUE TAN RÁPIDA.

VENCIDO DE SU IMPLACABLE ENEMIGA, EL EXTRANJERO ESPERABA A SENTENCIA ATADO A UN POSTE ESPERÓ LA HORA DE SU AMPUTACIÓN ¿QUÉ SERÍA DE ÉL SIN BRAZOS? . ERA UN GUERRERO PRONTO LO DECIDIÓ MATKANY APARECIÓ SEDUCTORA, CON OJOS DE INFIERNO LENTAMENTE SE ACERCÓ A ÉL. .
-"NO QUISISTE MI AMOR . HE AQUÍ EL RESULTADO."

-"ESTABA EN UN ERROR, REINA MATKANY TUS LABIOS SON ROJOS Y FRESCOS COMO LA FRUTA DEL VALLE TE PIDO UN ULTIMO DESEO... UN BESO... VOLVERÉ A MI PATRIA SIN BRAZOS PERO CON EL RECUERDO DE TU NÉCTAR, DE TU BOCA...

LA REINA ORGULLOSA ACCEDIÓ COMO SERPIENTE HAMBRIENTA SE ABALANZÓ A LA BOCA DEL HOMBRE LOS VIENTOS QUEDARON QUIETOS Y MUDOS . LAS NUBES HUYERON .
EN ALOCADO VÉRTIGO LA REINA, EBRIA DEL ALIENTO DE AQUEL FUERTE GUERRERO LO BESÓ ENCENDIDA, APASIONADA.. LA PRIMERA IMPRESIÓN FUE MAGNIFICA, LUEGO... UN TREMENDO RICTUS APARECIÓ EN LOS LABIOS DE LA BELLA ELLA RETROCEDIÓ LENTAMENTE, SUS OJOS DELATABAN ALGO QUE JAMÁS PUDO PREVEER . ¡ERA UN BESO MORTAL! ; MORTAL PARA LOS DOS. INTENTO LIMPIARSE LA BOCA CON LA MANO .NUTIL.

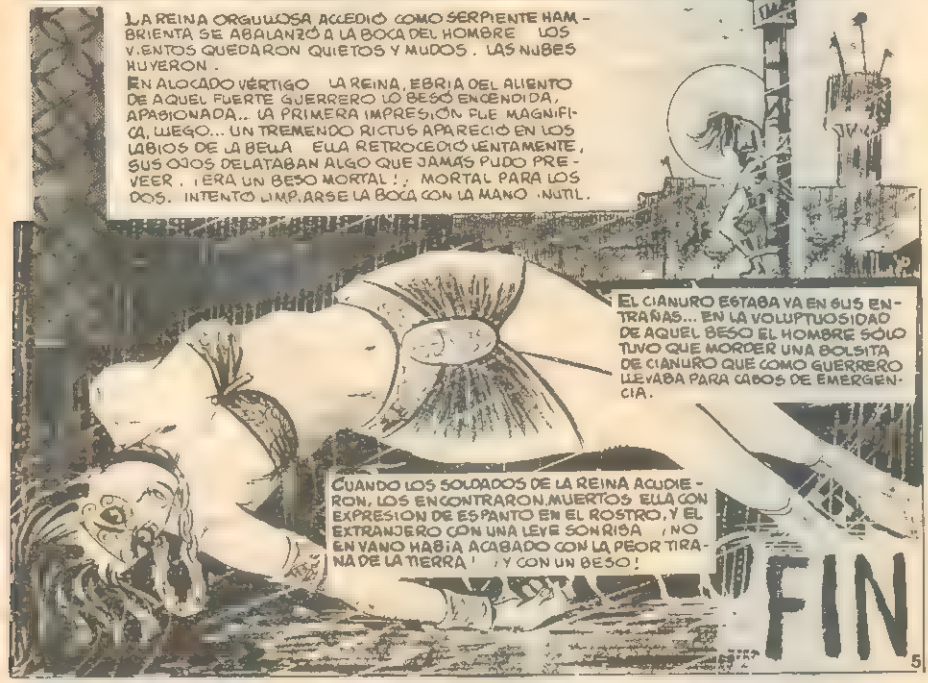

EL CIANURO ESTABA YA EN SUS ENTRAÑAS... EN LA VOLUPTUOSIDAD DE AQUEL BESO EL HOMBRE SÓLO TUVO QUE MORDER UNA BOLSITA DE CIANURO QUE COMO GUERRERO LLEVABA PARA CASOS DE EMERGENCIA.

CUANDO LOS SOLDADOS DE LA REINA ACUDIERON, LOS ENCONTRARON MUERTOS ELLA CON EXPRESION DE ESPANTO EN EL ROSTRO, Y EL EXTRANJERO CON UNA LEVE SONRISA ¡NO EN VANO HABÍA ACABADO CON LA PEOR TIRANA DE LA TIERRA! ¡Y CON UN BESO!

FIN

LA NOCHE DE LOS LOBOS

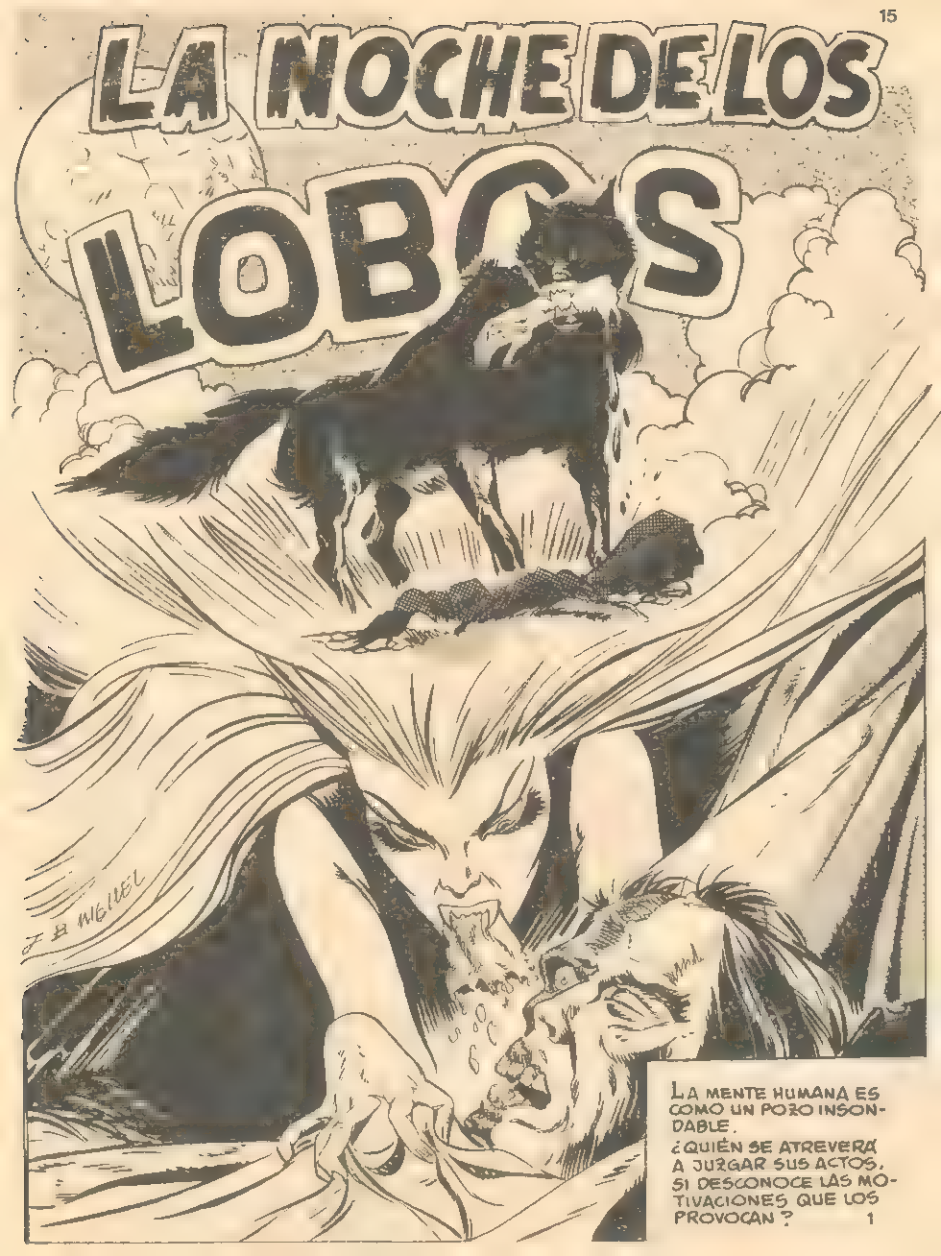

DESDE HACIA ALGÚN TIEMPO EN DUDINKA, PEQUEÑA ALDEA SIBERIANA...
¡QUÉ HORROR!
...SUCEDÍA ALGO TERRIBLE, CAPAZ DE IMPRESIONAR AL SEPULTURERO JARKOF, HOMBRE ACOSTUMBRADO A VER TODA CLASE DE HORRORES...
PLAF PLAF PLAF
¡YA VA... YA VA...!
EL DOCTOR BRIANSKI ACUDIÓ CON PRESTEZA AL DEPÓSITO.
AYER NOCHE, OÍ UNOS AULLIDOS ATERRADORES.
NO CREO QUE ESTO LO HAYAN HECHO LOS LOBOS.
ESTO NO PUEDE CONTINUAR ASÍ. HE DE ENCONTRAR UNA SOLUCIÓN.

YA LO TENGO. ESTA NOCHE ME QUEDARÉ EN EL DEPÓSITO DE CADÁVERES COMO SI ESTUVIESE MUERTO.
TODOS QUERÍAN DAR UNA EXPLICACIÓN A LO INEXPLICABLE.
ESO ES COSA DE LOS LOBOS.
NO, HA SIDO SATÁN. HAY QUIEN LO HA VISTO COMO UN GRAN PERRO NEGRO.
TAP
PERO... DOCTOR, ESO ES MUY PELIGROSO, NO SABE CONTRA QUÉ TENDRÁ QUE LUCHAR...
¡QUÉ ESPANTO! Y YO VIVO TAN CERCA...
PUES YA ES LA QUINTA VEZ QUE SUCEDE.
POBRE MUCHACHA, NUNCA HA SIDO FELIZ.
3

TANIA NO PODÍA SER FELIZ. LOS RECUERDOS LA ABRUMABAN.
SÓLO TENÍA OCHO AÑOS CUANDO...
CUIDA DE QUE NO SE APAGUE EL FUEGO. VOY A BUSCAR MÁS LEÑA.
VUELVE PRONTO, MAMÁ.
¡AUUUU!
¡AAAAUUUU!
TENGO QUE DARME PRISA SI NO QUIERO VERME ATACADA POR ESAS FIERAS.
¡TLAC!
¡CHAS!
PERO UN LOBO LOGRÓ SORPRENDERLA.
TOMA, LOBO CARNICERO.

¡SANTA MADRE DE DIOS, PROTÉGEME! ¡AAAAHH!
¡CHAP!
¡MAMÁ, MAMÁ!
EL OLOR DE LA SANGRE ATRAJO AL RESTO DE LA MANADA.
TANIA SE HALLABA FASCINADA Y NO PODÍA APARTAR SU MIRADA DE LA ESCENA.
DEPOSITO
AQUELLA NOCHE, EL DOCTOR BRIANSKI PUSO EN PRÁCTICA SU PLAN.
5

MIENTRAS, EN OTRO LUGAR...

DEBO ESTAR PREVENIDO. LOS LOBOS YA EMPIEZAN A AULLAR.

UNA FUERZA MISTERIOSA PARECÍA DIRIGIR SUS PASOS...

¡ÑÑIIIIIEE!

¡AAAUUH!

¡AAAAUUUUH!

...LA LUNA COMENZÓ SU MALIGNO INFLUJO.

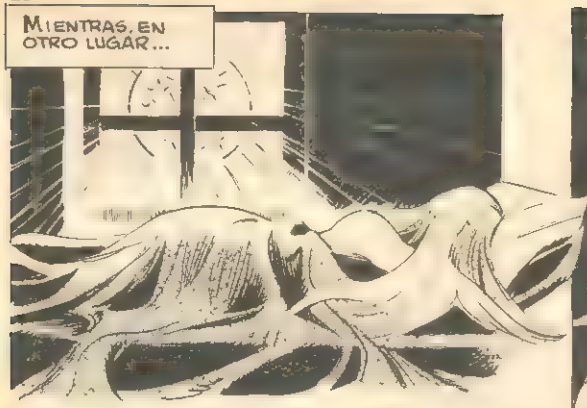

¡AAAUUUH!

¡AAAAUUUUH!

...SIN VACILACIÓN NI DUDA, SABIENDO PERFECTAMENTE EL LUGAR QUE PISA.

EL DOCTOR SINTIÓ, EN LA OSCURIDAD, QUE AQUELLOS OJOS SINIESTROS SE CLAVABAN EN SU CUERPO.

ALGO SE ABALANZÓ SOBRE EL DOCTOR BRIANSKI, SORPRENDIÉNDOLO.

¡AAAAAGG! ¡MALDITA BESTIA!

UN CUCHILLO BRILLÓ EN LA NOCHE...

¡¡AAAAG!

...Y SE HUNDIÓ EN EL CUERPO DE LA APARICIÓN. DE SU GARGANTA SALIÓ UN GRITO DE DOLOR Y NO UN AULLIDO.

EL DOLOR PARECIÓ ROMPER EL HECHIZO...
...YA NO ERA UN ANIMAL DAÑINO, SINO UNA PERSONA ASUSTADA.
EL DOCTOR BRIANSKI, RECUPERADO, EMPEZÓ LA PERSECUCIÓN.
ESTA VEZ NO ESCAPARÁ.
NO COMPRENDE QUE ESTÁ HACIENDO EN AQUEL LUGAR, PERO SU INSTINTO LA OBLIGA A CORRER... PERO...

...LA LUZ SE VA ABRIENDO PASO EN SU CEREBRO.
MAMÁ... LA BESTIA... SOY YO...
SUS PENSAMIENTOS SE VIERON CORTADOS IMPREVISTAMENTE.
¡AAAAAG!
POBRE INFELIZ...
¡TANIA!... LOS RECUERDOS DE SU INFANCIA HAN MARCADO SU DESTINO.
FIN

PANICO en el CIELO

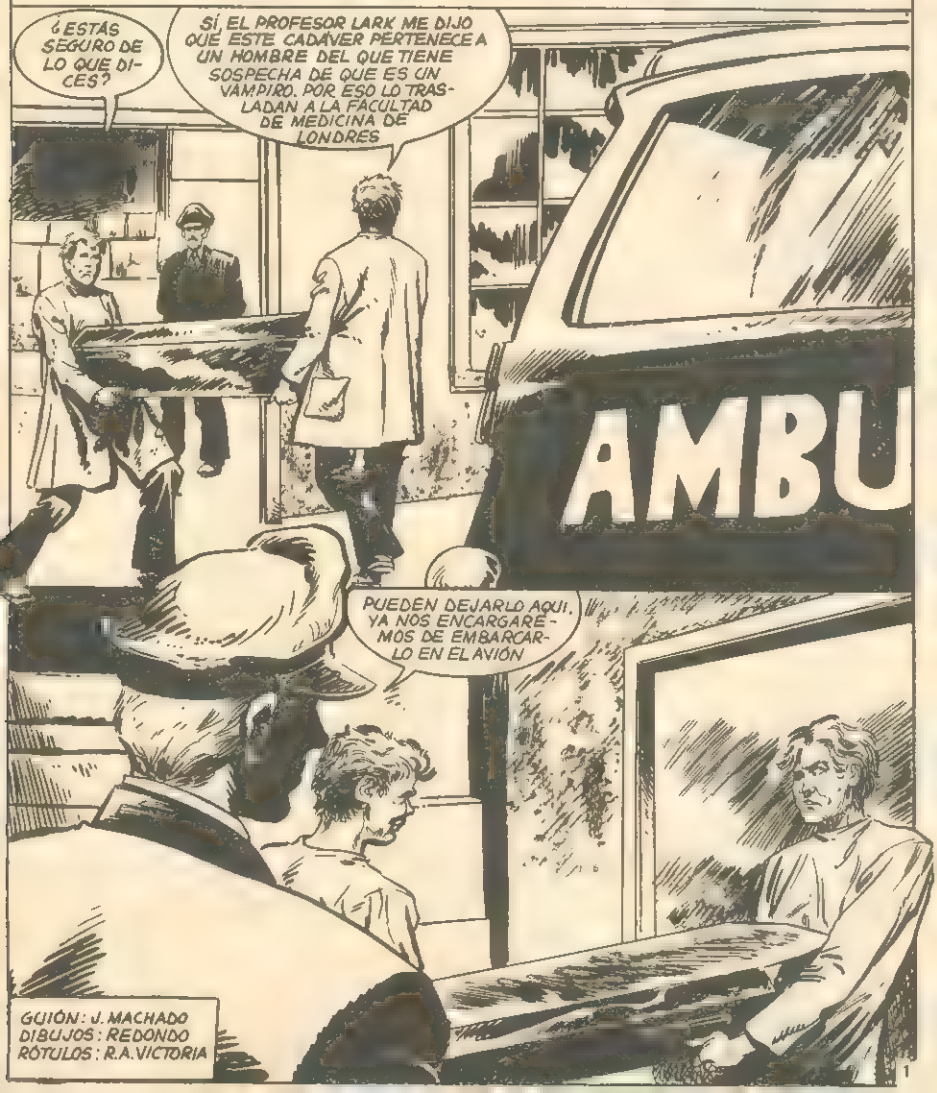

GUIÓN: J. MACHADO
DIBUJOS: REDONDO
RÓTULOS: R.A. VICTORIA

NO SÉ POR QUÉ SERÁ, PERO SIEMPRE QUE TENGO EL TURNO DE TARDE ME TRAEN ALGÚN CADÁVER
PARECE QUE TENGAS MIEDO NO TE PREOCUPES HOMBRE, A LOS QUE TIENES QUE TENER MIEDO ES A LOS VIVOS, ESTE YA NO SE MUEVE DE SU ATAUD
LO ÚNICO QUE ME FALTABA, COMO ME VEA EL CAPATAZ ES CAPAZ DE DESPEDIRME
PRECISAMENTE SE HA TENIDO QUE ROMPER EL FRASCO DE PLASMA BUENO, YA ESTÁ LIMPIO... MIENTRAS NO LO NOTEN EN FALTA.
EL DESTINO ES MÁS FUERTE QUE LA MISMA VIDA, YA QUE ESTE QUISO QUE EL FRASCO DEL PLASMA SANGUÍNEO FUERA A ROMPERSE ENCIMA DEL ATAUD.

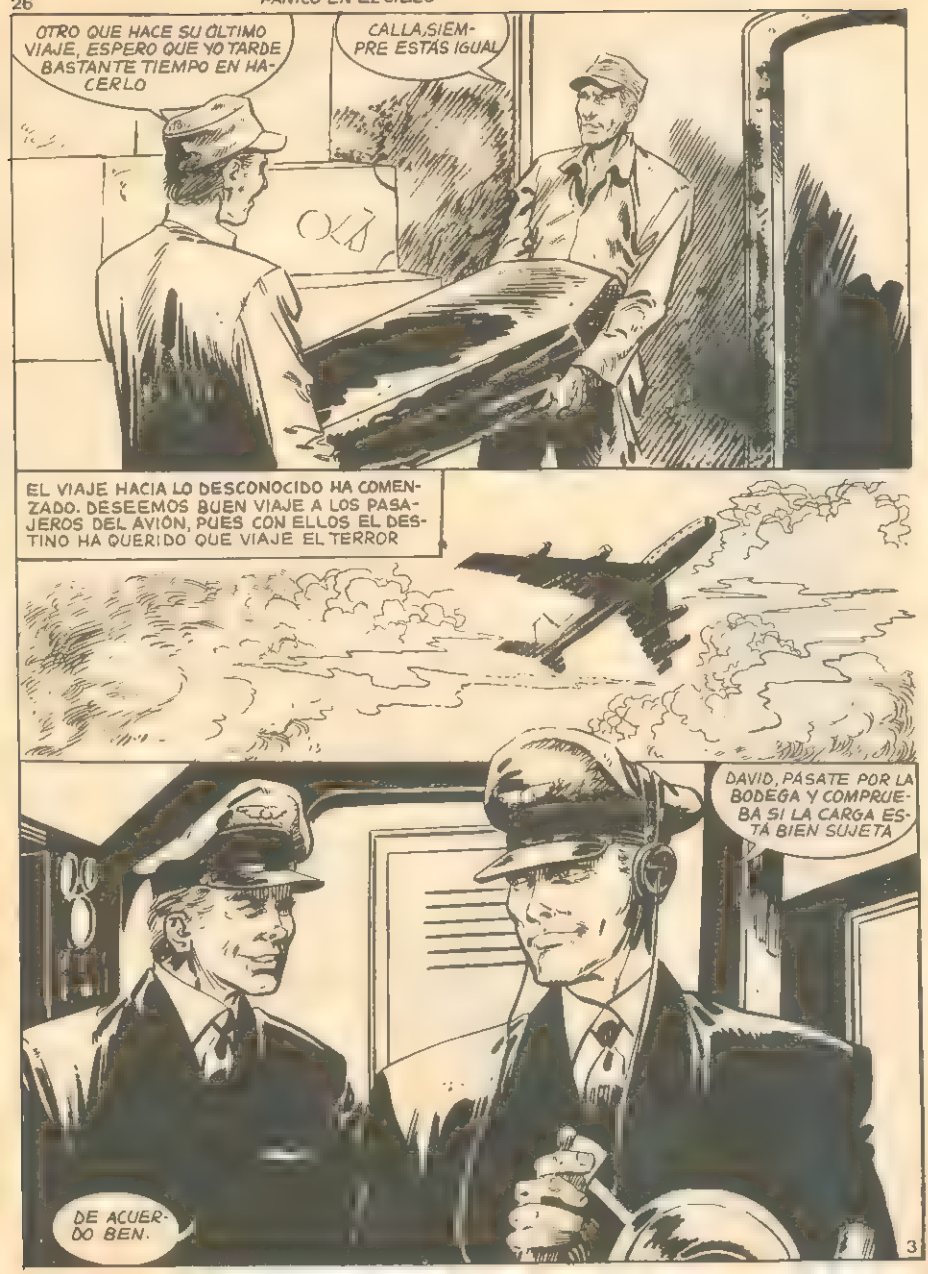
OTRO QUE HACE SU ÚLTIMO VIAJE, ESPERO QUE YO TARDE BASTANTE TIEMPO EN HACERLO
CALLA, SIEMPRE ESTÁS IGUAL
EL VIAJE HACIA LO DESCONOCIDO HA COMENZADO. DESEEMOS BUEN VIAJE A LOS PASAJEROS DEL AVIÓN, PUES CON ELLOS EL DESTINO HA QUERIDO QUE VIAJE EL TERROR
DAVID, PÁSATE POR LA BODEGA Y COMPRUEBA SI LA CARGA ESTÁ BIEN SUJETA
DE ACUERDO BEN.
3

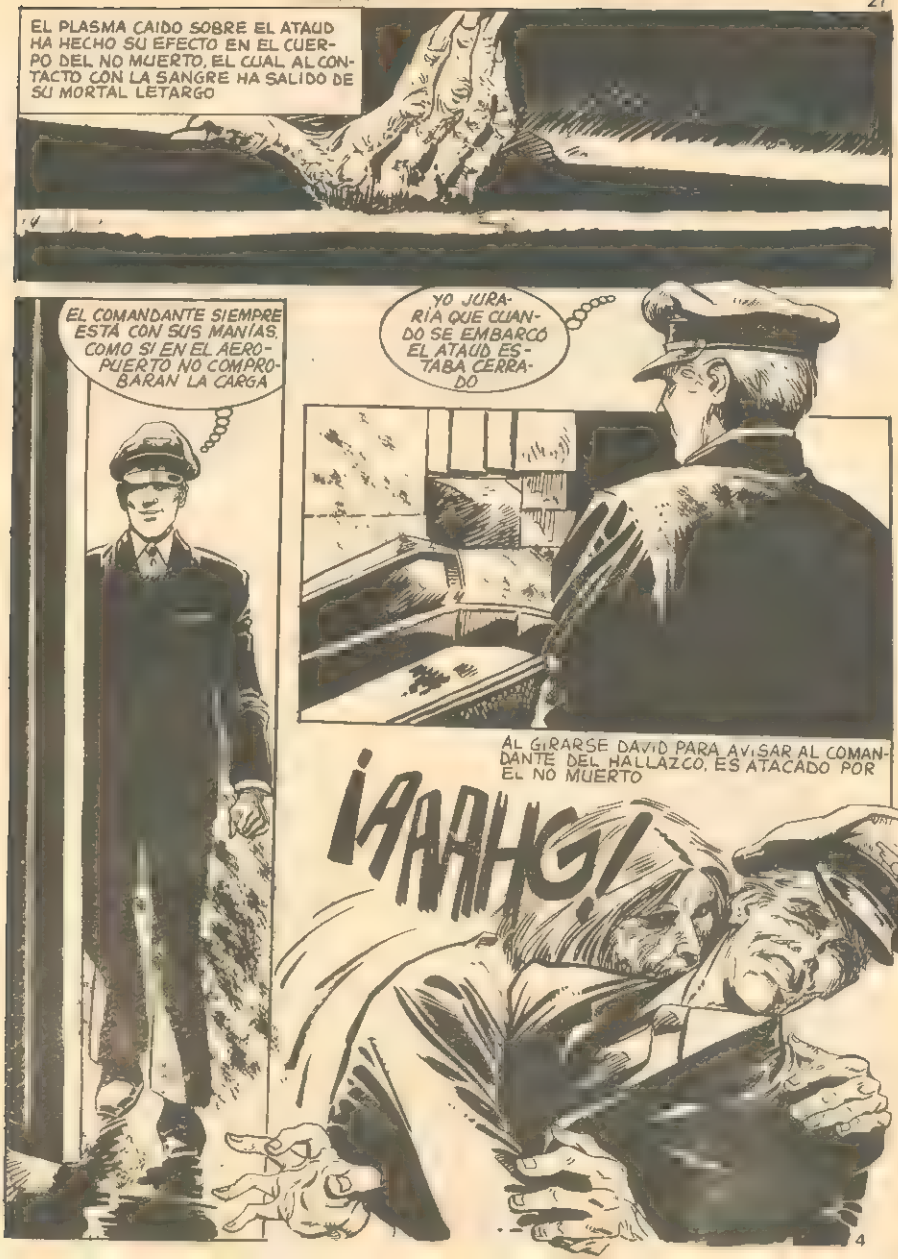
EL PLASMA CAIDO SOBRE EL ATAUD HA HECHO SU EFECTO EN EL CUERPO DEL NO MUERTO, EL CUAL AL CONTACTO CON LA SANGRE HA SALIDO DE SU MORTAL LETARGO
EL COMANDANTE SIEMPRE ESTÁ CON SUS MANÍAS, COMO SI EN EL AEROPUERTO NO COMPROBARAN LA CARGA
YO JURARÍA QUE CUANDO SE EMBARCÓ EL ATAUD ESTABA CERRADO
AL GIRARSE DAVID PARA AVISAR AL COMANDANTE DEL HALLAZGO, ES ATACADO POR EL NO MUERTO
¡AAAHG!

ELEN, ME PARECE QUE DAVID TARDA DEMASIADO. PÁSATE POR LA BODEGA A VER LO QUE PASA
AL ENTRAR ELEN EN LA BODEGA NOTA EN EL AMBIENTE ALGO QUE LE HIELA LA SANGRE. EN LAS VENAS
¡DAVID, DAVID! ¿QUÉ TE HA PASADO? ¡CONTESTAME DAVID!

DESPAVORIDA POR EL TERROR, ELEN CORRE HACIA LA CABINA DE MANDO
BEN, EN LA BODEGA HE ENCONTRADO A DAVID CON UNA HERIDA EN EL CUELLO Y DESANGRADO
¿CÓMO HAS DICHO? ¿DESANGRADO? ESPERA UN MOMENTO QUE PONGA EL PILOTO AUTOMÁTICO E IREMOS LOS DOS A LA BODEGA
¿SEGURO QUE ESTÁ MUERTO? ¿NO ESTARÁ DESMAYADO?
NO BEN, ESTOY BIEN SEGURA DE QUE ESTÁ MUERTO

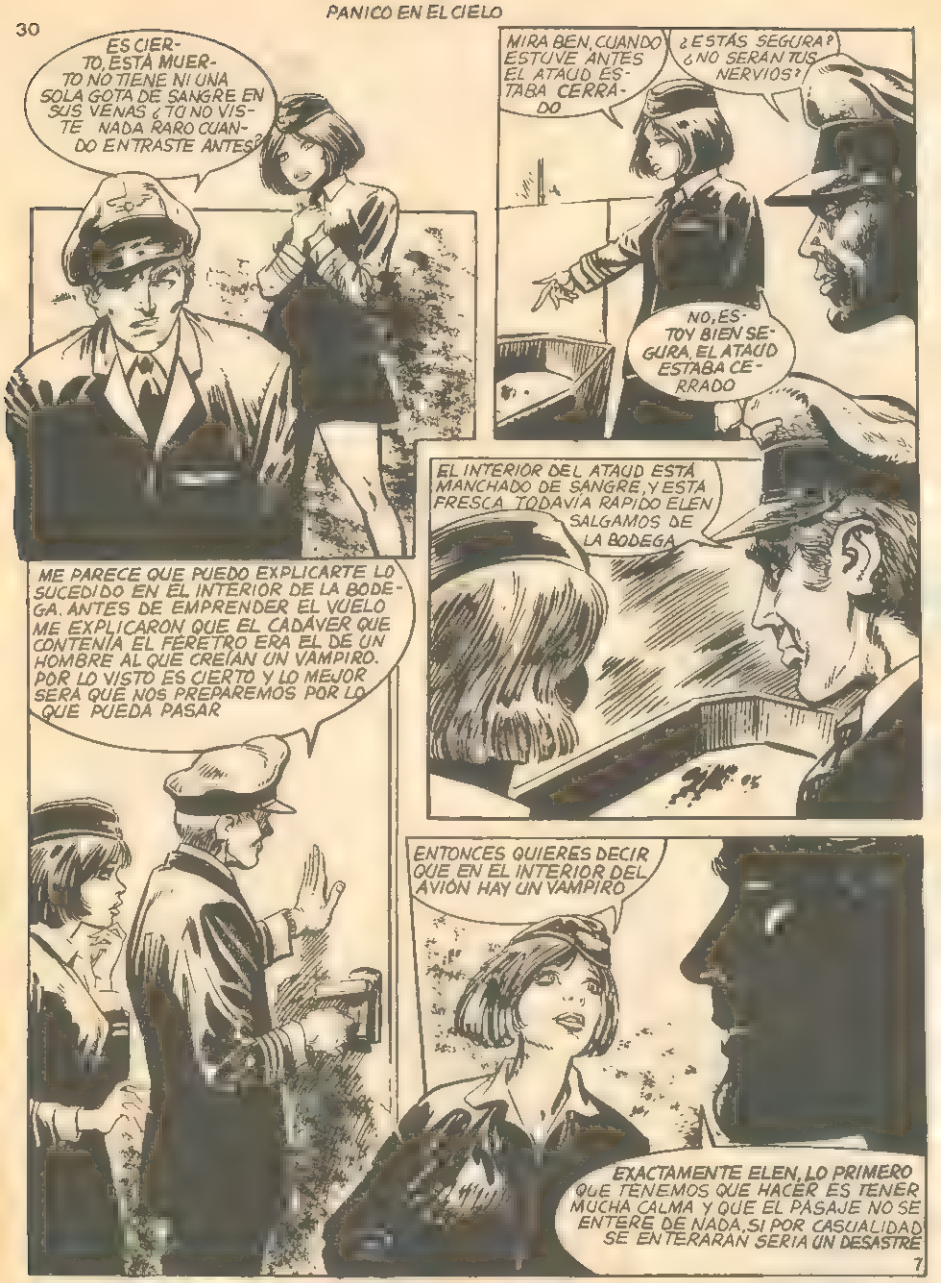
ES CIERTO, ESTÁ MUERTO NO TIENE NI UNA SOLA GOTA DE SANGRE EN SUS VENAS ¿TÚ NO VISTE NADA RARO CUANDO ENTRASTE ANTES?
MIRA BEN, CUANDO ESTUVE ANTES EL ATAUD ESTABA CERRADO
¿ESTÁS SEGURA? ¿NO SERÁN TUS NERVIOS?
NO, ESTOY BIEN SEGURA, EL ATAUD ESTABA CERRADO
EL INTERIOR DEL ATAUD ESTÁ MANCHADO DE SANGRE, Y ESTÁ FRESCA TODAVÍA RAPIDO ELEN SALGAMOS DE LA BODEGA
ME PARECE QUE PUEDO EXPLICARTE LO SUCEDIDO EN EL INTERIOR DE LA BODEGA. ANTES DE EMPRENDER EL VUELO ME EXPLICARON QUE EL CADÁVER QUE CONTENÍA EL FERETRO ERA EL DE UN HOMBRE AL QUE CREÍAN UN VAMPIRO. POR LO VISTO ES CIERTO Y LO MEJOR SERÁ QUE NOS PREPAREMOS POR LO QUE PUEDA PASAR
ENTONCES QUIERES DECIR QUE EN EL INTERIOR DEL AVIÓN HAY UN VAMPIRO
EXACTAMENTE ELEN, LO PRIMERO QUE TENEMOS QUE HACER ES TENER MUCHA CALMA Y QUE EL PASAJE NO SE ENTERE DE NADA, SI POR CASUALIDAD SE ENTERARAN SERÍA UN DESASTRE

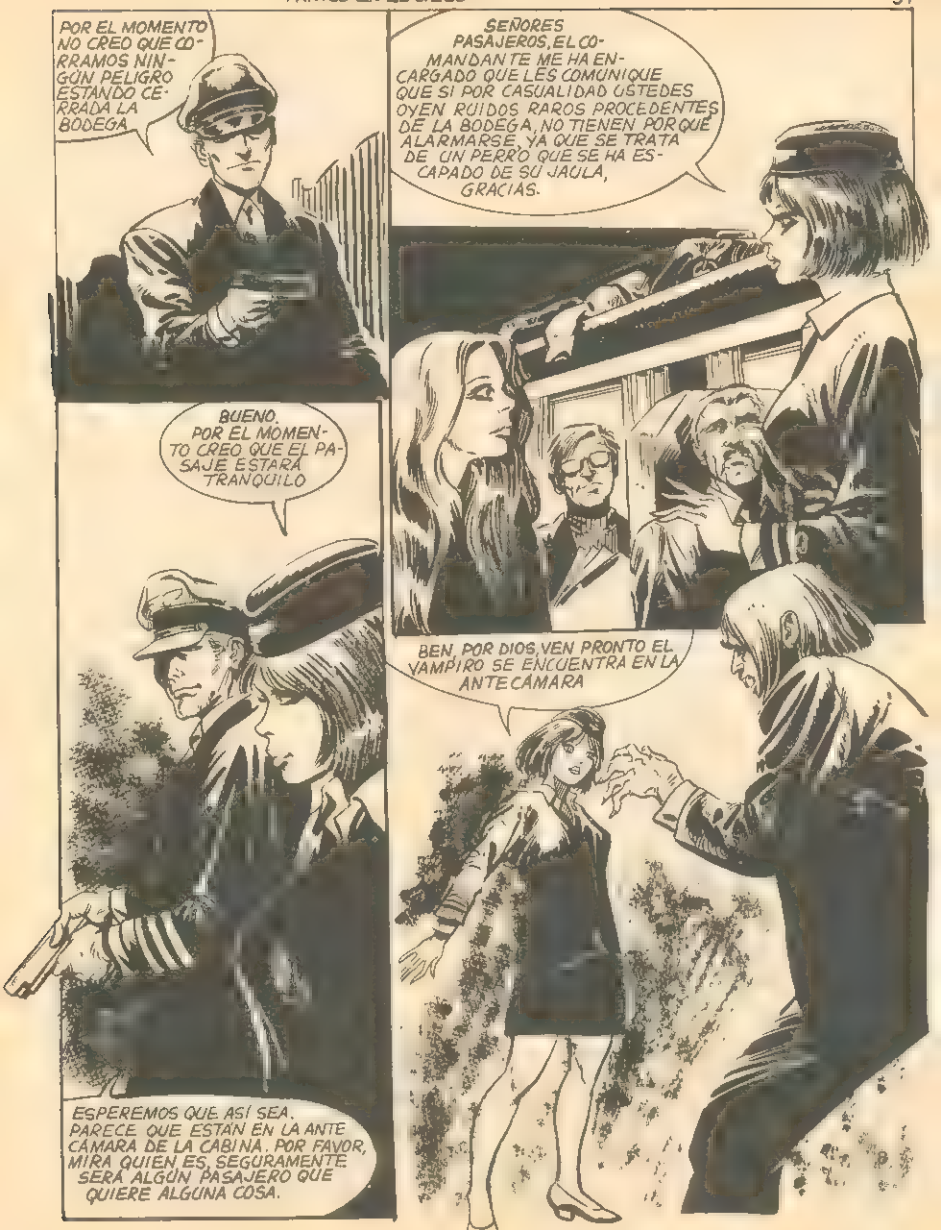
POR EL MOMENTO NO CREO QUE CORRAMOS NINGÚN PELIGRO ESTANDO CERRADA LA BODEGA.
SEÑORES PASAJEROS, EL COMANDANTE ME HA ENCARGADO QUE LES COMUNIQUE QUE SI POR CASUALIDAD USTEDES OYEN RUIDOS RAROS PROCEDENTES DE LA BODEGA, NO TIENEN PORQUE ALARMARSE, YA QUE SE TRATA DE UN PERRO QUE SE HA ESCAPADO DE SU JAULA, GRACIAS.
BUENO, POR EL MOMENTO CREO QUE EL PASAJE ESTARÁ TRANQUILO
BEN, POR DIOS, VEN PRONTO EL VAMPIRO SE ENCUENTRA EN LA ANTECAMARA
ESPEREMOS QUE ASÍ SEA. PARECE QUE ESTAN EN LA ANTE CAMARA DE LA CABINA. POR FAVOR, MIRA QUIEN ES, SEGURAMENTE SERÁ ALGÚN PASAJERO QUE QUIERE ALGUNA COSA.

APARTATE ELEN, PROCURARE DISTRAERLO DISPARANDOLE
NECIO, NO SABES QUE NADA PUEDE MATARME PUES YA ESTOY MUERTO, JA, JA JA, JA
TU SERAS MI PRÓXIMA VÍCTIMA, Y PODRÁS COMPARTIR CONMIGO EL HONOR DE PODER VIVIR ETERNAMENTE
ELEN APARTATE, SE HA ROTO LA VENTANA Y LA PRESIÓN DEL AIRE PUEDE HACER QUE SALGAS POR ELLA AL ESPACIO

CUIDADO AMIGOS EL VAMPIRO HA CAÍDO DEL AVIÓN PERO PUEDE HABER IDO A PARAR A UNA CIUDAD QUE PUEDE SER LA VUESTRA. ESTAD ALERTAS.
FIN

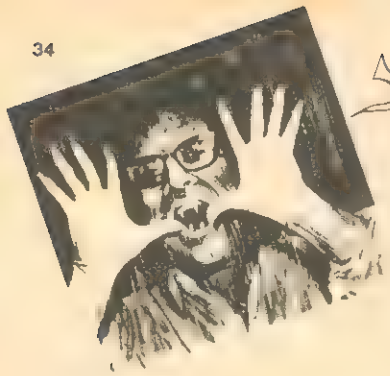

¡AHHH!... ¿VERDAD QUE NO OS INTIMIDÁIS? LAS HISTORIAS DE TERROR NO TIENEN POR QUÉ ASUSTARNOS. EN CAMBIO, PUEDEN MOSTRARNOS SU MORALEJA. A VER SI LA ENCONTRÁIS EN...

El GUERRERO

TEXTO Y DIBUJOS: J. GARCÍA

OCURRIÓ EN UN LEJANO PAÍS PERDIDO EN LA CORDILLERA DE LOS CÁRPATOS.
TODO EMPEZÓ CON LA LLEGADA DE AQUEL VARONIL GUERRERO...

"SOY TREMAL-NAK, LUCHADOR DEL NORTE" - GRITÓ A LOS SOLDADOS DE LA MURALLA - "¡VENGO A CASARME CON VUESTRA PRINCESA!". - "ESTÁ LOCO SI QUIERE CASARSE CON NUESTRA SANGUINARIA Y CRUEL PRINCESA" - MURMURARON LOS SOLDADOS.
"¡DEJADLE PASAR!" "OTRO ASPIRANTE QUE MORIRÁ DEGOLLADO POR NUESTRA BELLA... ¡JA, JA, JA!"...
J. GARCÍA

¿QUIERES CASARTE CONMIGO A PESAR DE MI FAMA? - PREGUNTO LA MALVADA PRINCESA.
¡SÍ!...- CONTESTO ÉL.
LA PRINCESA SE LEVANTÓ COMO UN ÁGUILA TRIUNFANTE Y CRUEL... EL SILENCIO ERA SEPULCRAL. ¡"DE ACUERDO!"- RESONÓ EN LA SALA - "¡CELEBRAREMOS LAS BODAS HOY MISMO!"
Y AQUELLA NOCHE SE CELEBRÓ LA UNIÓN.
"AL AMANECER LO ENCONTRAREMOS MUERTO"- APOSTABAN LOS ANCIANOS DEL CONSEJO...

¡NO!-CONTESTO LA PRINCESA.

TREMAL-NAK ARBOLÓ SINIESTRAMENTE SU ARMA Y LA VIEJA CAYÓ ENVUELTA EN UN GRAN CHARCO DE SANGRE CON LA CABEZA DESTROZADA.

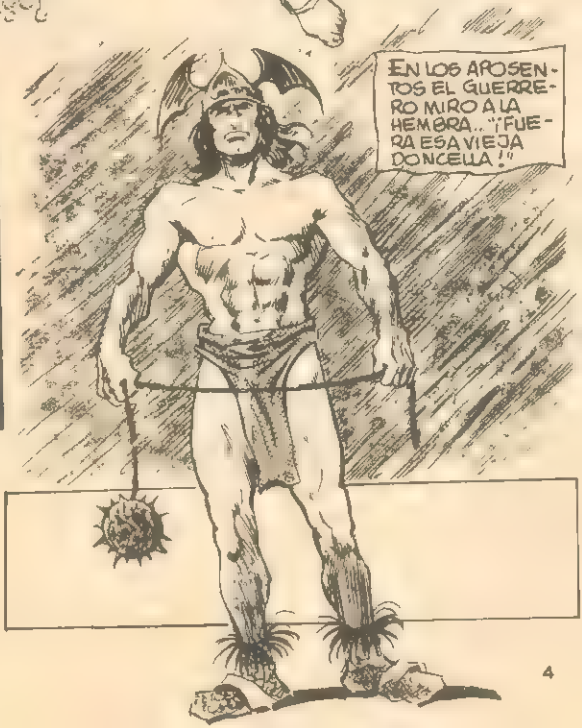

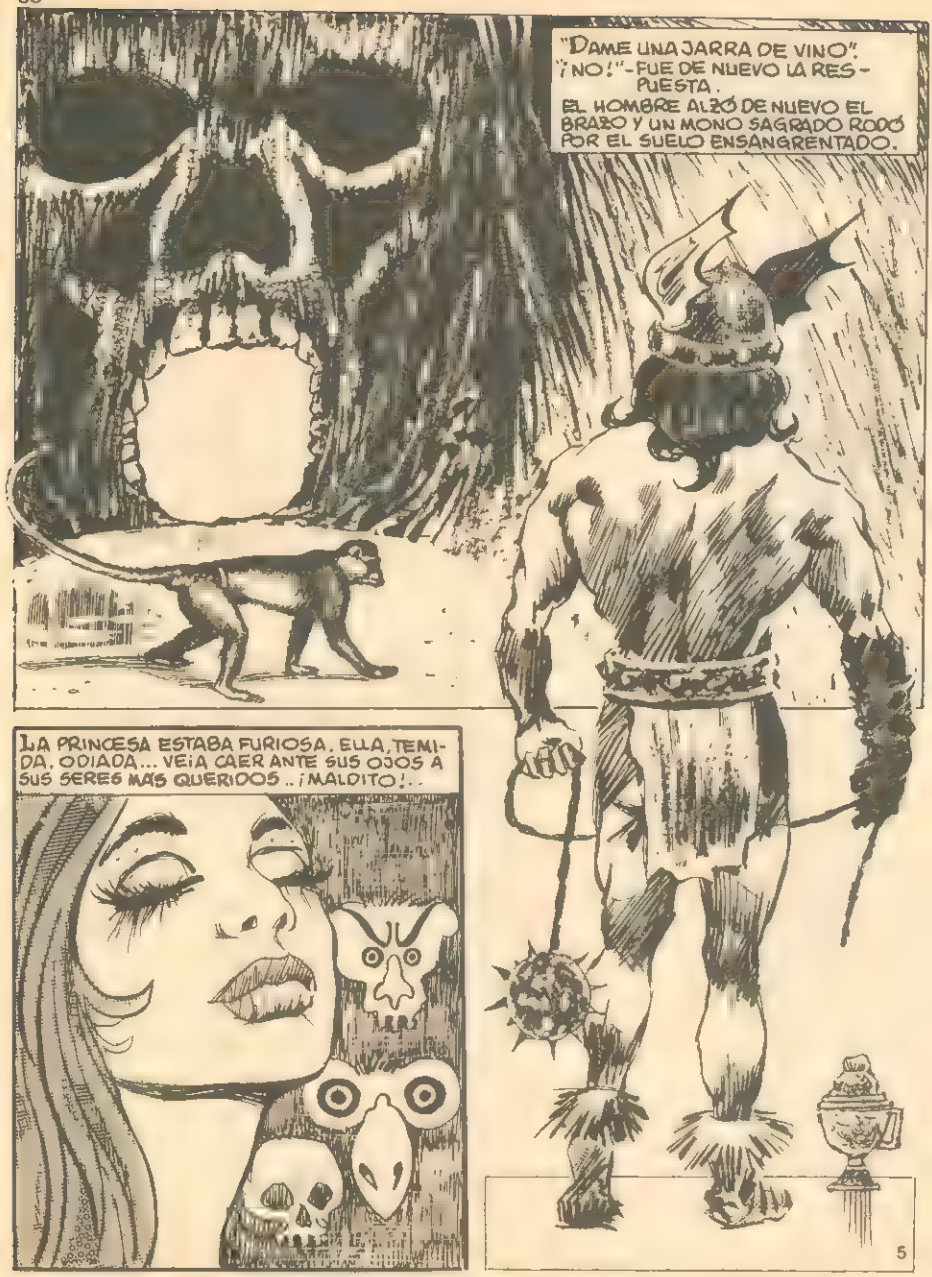
"DAME UNA JARRA DE VINO".
"¡NO!"-FUE DE NUEVO LA RESPUESTA.
EL HOMBRE ALZÓ DE NUEVO EL BRAZO Y UN MONO SAGRADO RODÓ POR EL SUELO ENSANGRENTADO.
LA PRINCESA ESTABA FURIOSA. ELLA, TEMIDA, ODIADA... VEÍA CAER ANTE SUS OJOS A SUS SERES MÁS QUERIDOS.. ¡MALDITO!..
5

ODINA, LA FIEL SERPIENTE DE LA PRINCESA SE ACERCÓ SIGILOSA... "TÚ, TRAEME VINO"- GRITÓ EL GUERRERO. ELLA SE LEVANTÓ RETADORA... SILIBANTE...

LA CRUEL PRINCESA SONRIÓ... "NADA PODRÁS CONTRA ODINA"- PENSÓ. TREMAL-NAK DESENVAINÓ SU ESPADA... EL ACERO BRILLÓ CEGADORAMENTE... EL AIRE FUE RASGADO Y... EL OFIDIO DIVIDIDO EN DOS.

LOS OJOS DEL GUERRERO SE POSARON EN LOS DE LA PRINCESA... "DAME UNA JARRA DE VINO" LE DIJO.

DURANTE DOS MINUTOS, LA MUJER AGUANTÓ LA MIRADA DEL HOMBRE...

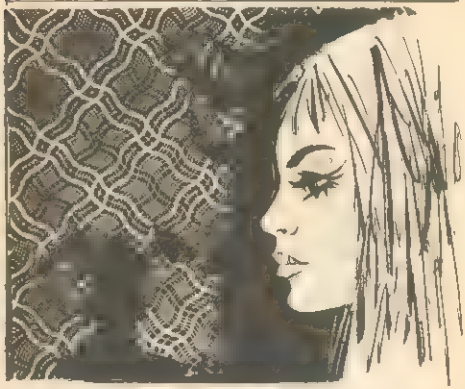

FUERA, LOS VIEJOS DEL GRAN CONSEJO, ESPERABAN ACONTECIMIENTOS. DE PRONTO, SALIÓ LA PRINCESA. "SSSTT... SILENCIO- DIJO- ¿NO VEIS QUE CON VUESTROS MURMULLOS MOLESTAIS A NUESTRO AMO Y SEÑOR?... ¡RETIRAOS!

ASOMBRADOS, OJEARON AL INTERIOR Y VIERON AL GUERRERO QUE, TRANQUILAMENTE, BEBÍA UNA JARRA DE VINO...

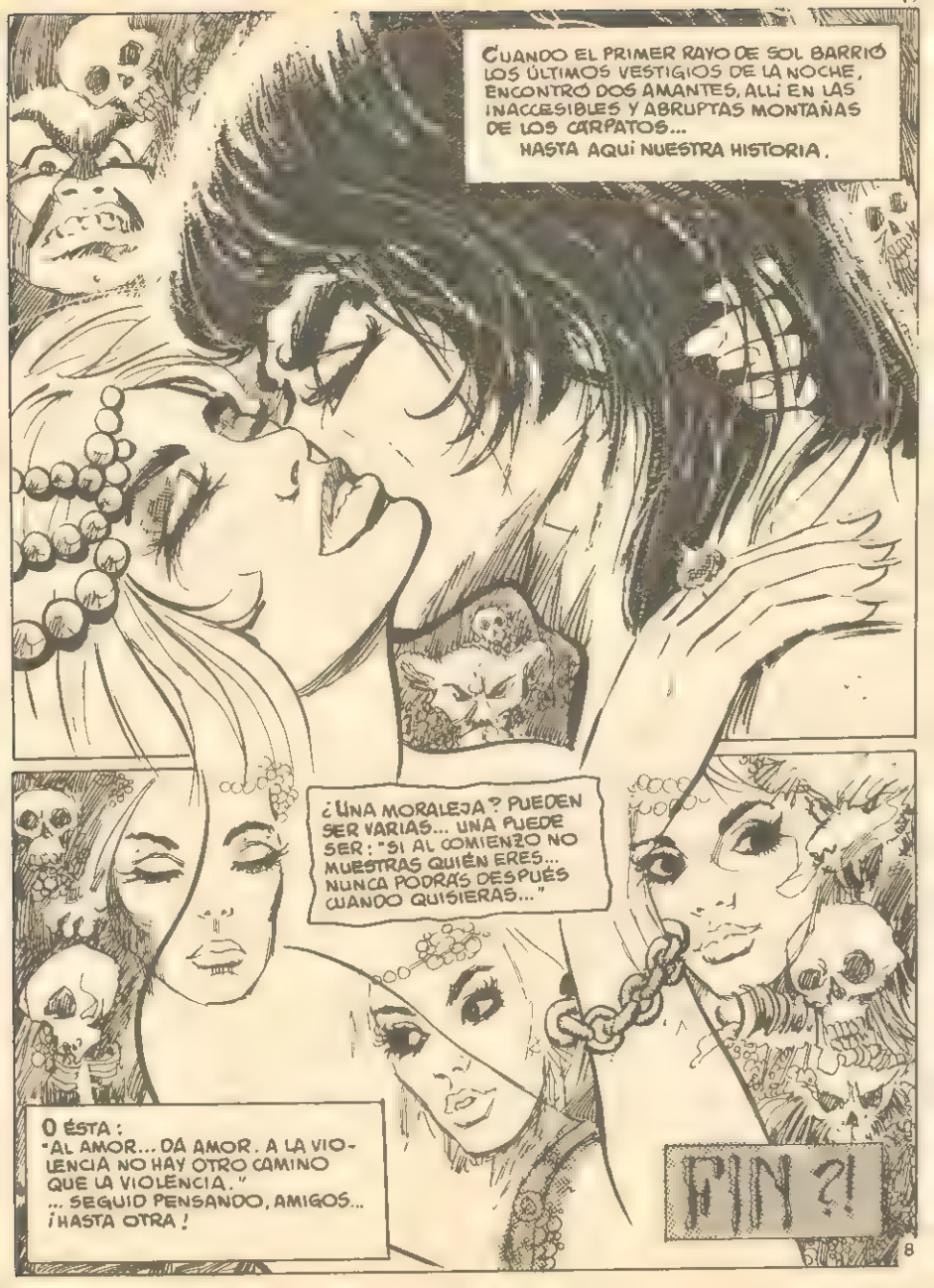
CUANDO EL PRIMER RAYO DE SOL BARRIÓ LOS ÚLTIMOS VESTIGIOS DE LA NOCHE, ENCONTRÓ DOS AMANTES, ALLÍ EN LAS INACCESIBLES Y ABRUPTAS MONTAÑAS DE LOS CÁRPATOS...
HASTA AQUÍ NUESTRA HISTORIA.
¿UNA MORALEJA? PUEDEN SER VARIAS... UNA PUEDE SER: "SI AL COMIENZO NO MUESTRAS QUIÉN ERES... NUNCA PODRÁS DESPUÉS CUANDO QUISIERAS..."
O ÉSTA: "AL AMOR... DA AMOR. A LA VIOLENCIA NO HAY OTRO CAMINO QUE LA VIOLENCIA." ... SEGUID PENSANDO, AMIGOS... ¡HASTA OTRA!
FIN ?!

LOS CIEGOS

EL CONDUCTOR NO VIO LA CURVA. ESTABA BORRACHO O CIEGO Y... LOS CABALLOS SE PRECIPITARON EN EL ABISMO.

¡SON LOS CELI-NI!.. ¡QUÉ DESGRACIA!... ¡JAMÁS BEBEN ALCOHOL!
AQUELLA MAÑANA EL SOL CAÍA VERTICAL, CALIENTE... LA ISLA TROPICAL HERVÍA BAJO SU FUEGO...
Y PRONTO PROVOCARON CONSECUENCIAS...
¿EH?¡NO VEO!... ¡NO VEO! ¿QUÉ PASA EN MIS OJOS?
2

EL DOCTOR RENE ESTABA APURADO UNA VERDADERA PLAGA DE LESIONES EN LOS OJOS INUNDÓ SU CONSULTORIO.

EN TODOS LOS CASOS LA CEGUERA NO TARDARÁ EN LLEGAR

RETINAS QUEMADAS, CORNEAS DESHECHAS, Y TODA CLASE DE ANOMALÍAS DESFILARON DURANTE SEMANAS... PRONTO LA ALARMA CUNDIÓ...

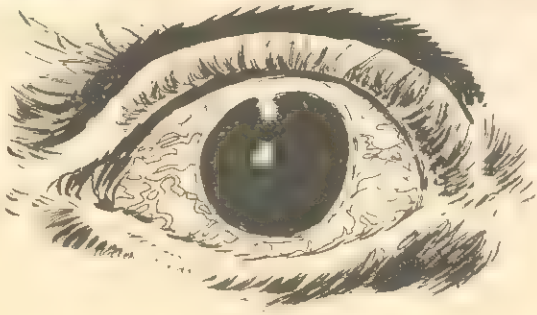

EL DOCTOR RENÉ FUE LLAMADO POR EL COMISARIO ..

ME HARÁ UN INFORME DETALLADO SOBRE TODO LO QUE ESTÁ PASANDO, ¿DE ACUERDO, DOCTOR?

DE ACUERDO, COMISARIO. MAÑANA LO TENDRÁ.

COGIDOS DE LA MANO... UNA PROCESIÓN DE CIEGOS...
ALUCINANTE...

JAMÁS VOLVERÍAN A VER EL SOL. LA CEGUERA LES SOBREVINO SIN SABER CÓMO NI POR QUÉ.

MUCHOS NO RESISTIERON LA DESGRACIA...

EL VUDÚ ADQUIRIÓ ADEPTOS EN PROPORCIONES ALARMANTES... EL RITO PROPORCIONABA EL ALIVIO QUE LA MEDICINA NO DABA...
LA DESESPERACIÓN Y EL ÉXTASIS SE APODERÓ DE TODOS LOS NATIVOS...
5

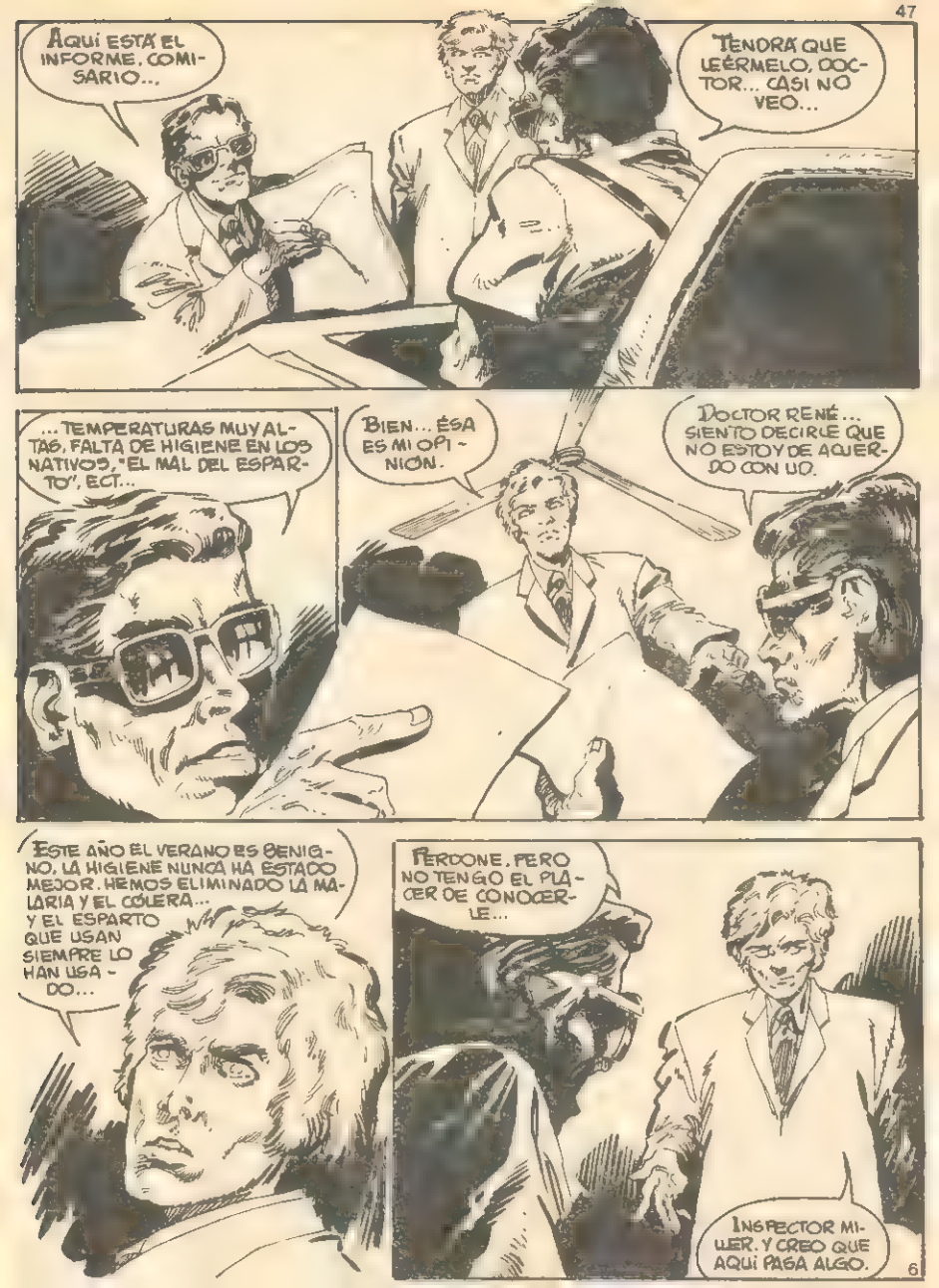
AQUÍ ESTÁ EL INFORME, COMISARIO...
TENDRÁ QUE LEÉRMELO, DOCTOR... CASI NO VEO...
... TEMPERATURAS MUY ALTAS, FALTA DE HIGIENE EN LOS NATIVOS, "EL MAL DEL ESPARTO", ECT...
BIEN... ÉSA ES MI OPINION.
DOCTOR RENÉ... SIENTO DECIRLE QUE NO ESTOY DE ACUERDO CON UD.
ESTE AÑO EL VERANO ES BENIGNO. LA HIGIENE NUNCA HA ESTADO MEJOR. HEMOS ELIMINADO LA MALARIA Y EL CÓLERA... Y EL ESPARTO QUE USAN SIEMPRE LO HAN USADO...
PERDONE. PERO NO TENGO EL PLACER DE CONOCERLE...
INSPECTOR MILLER. Y CREO QUE AQUÍ PASA ALGO.

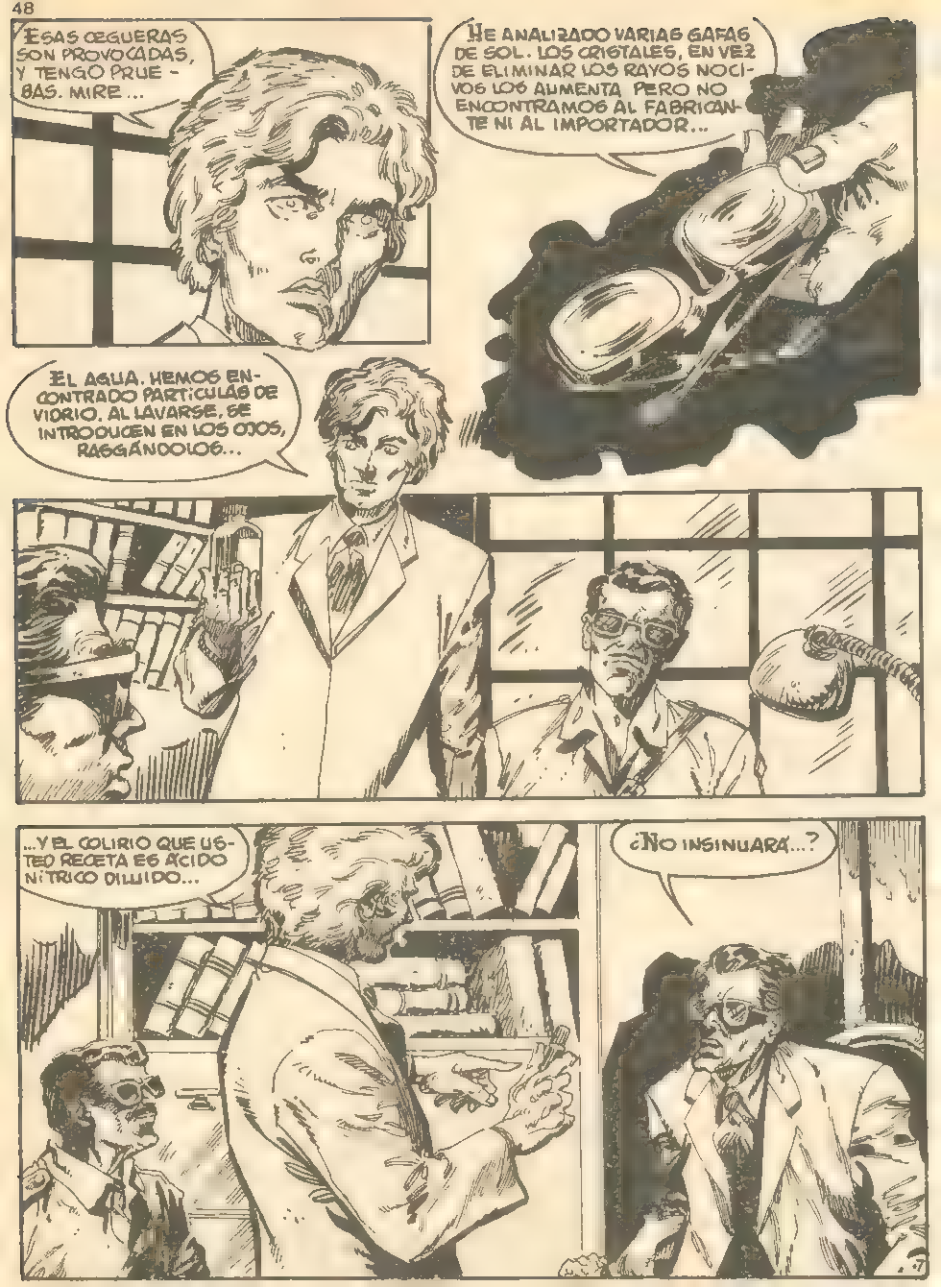
¿ESAS CEGUERAS SON PROVOCADAS, Y TENGO PRUEBAS. MIRE...
HE ANALIZADO VARIAS GAFAS DE SOL. LOS CRISTALES, EN VEZ DE ELIMINAR LOS RAYOS NOCIVOS LOS AUMENTA PERO NO ENCONTRAMOS AL FABRICANTE NI AL IMPORTADOR...
EL AGUA. HEMOS ENCONTRADO PARTÍCULAS DE VIDRIO. AL LAVARSE, SE INTRODUCEN EN LOS OJOS, RAYÁNDOLOS...
...Y EL COLIRIO QUE USTED RECETA ES ÁCIDO NÍTRICO DILUIDO...
¿NO INSINUARÁ...?

NO INSINÚO, AFIRMO QUE USTED ES EL CAUSANTE DE LAS CEGUERAS...
YO... YO... PERO ¿CÓMO ES QUE USTED NO SE HA PERJUDICADO LA VISIÓN?
OLICE
MUY SENCILLO. SOY CIEGO DE NACIMIENTO. Y USTED, ¿POR QUÉ LO HA HECHO? ¿POR QUÉ ESTA BARBARIE?
SÍ, YO SOY EL CAUSANTE DE TODO. AHORA SERÉ EL AMO EN EL PAÍS DE LOS CIEGOS.

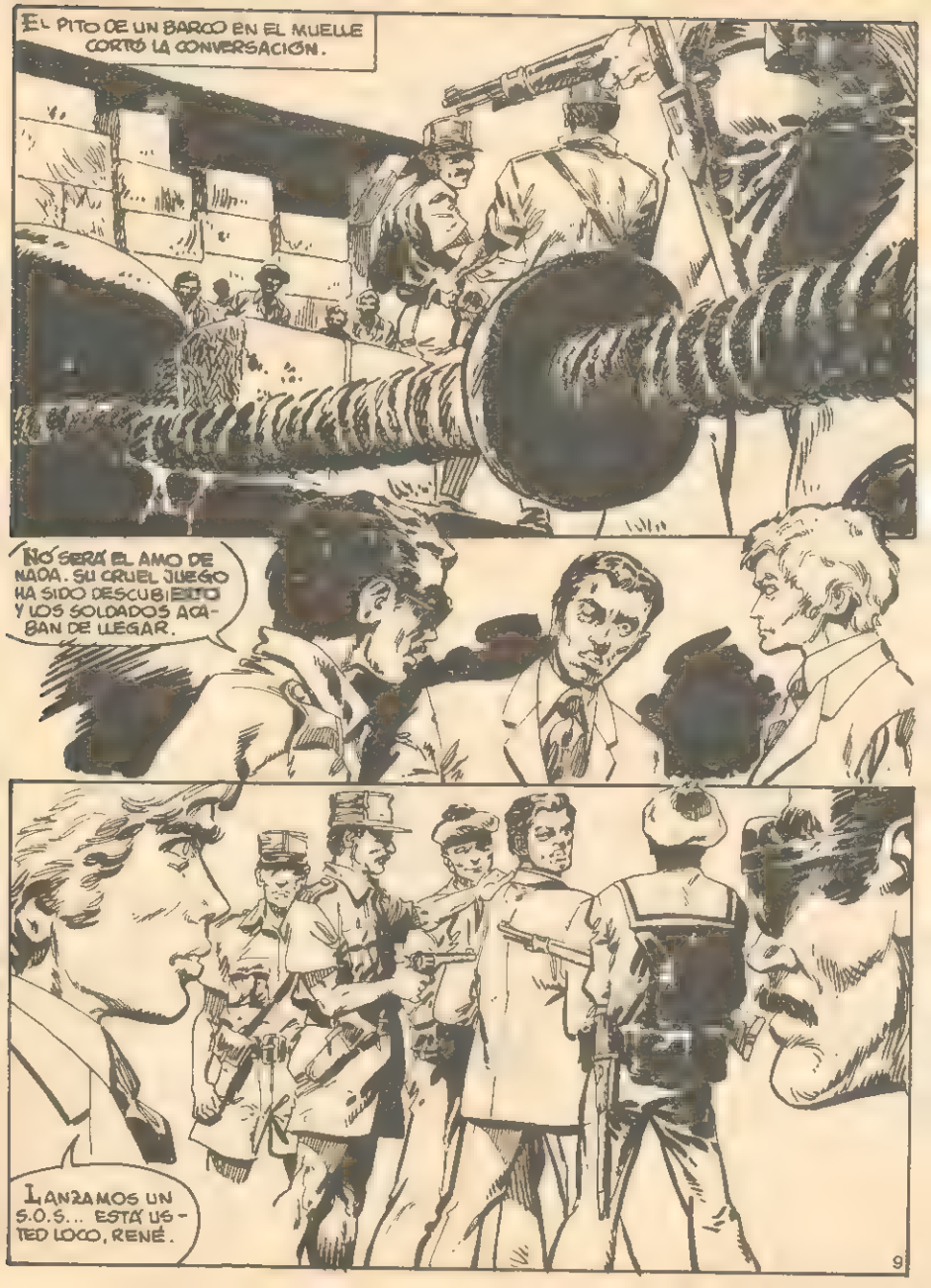
EL PITO DE UN BARCO EN EL MUELLE CORTÓ LA CONVERSACIÓN.
NO SERÁ EL AMO DE NADA. SU CRUEL JUEGO HA SIDO DESCUBIERTO Y LOS SOLDADOS ACABAN DE LLEGAR.
LANZAMOS UN S.O.S... ESTÁ USTED LOCO, RENÉ.

"EL TUERTO ES EL REY EN EL PAIS DE LOS CIEGOS" ES UNA METÁFORA, UD. EN SU FRUSTRACIÓN SE LO CREYÓ Y SU LOCURA HIZO LO DEMÁS...
EL SUEÑO DE AQUEL LOCO NO SE HIZO REALIDAD. UN CIEGO ECHÓ POR TIERRA SUS PLANES, Y LA ISLA DESDE ENTONCES LA LLAMARON "LA ISLA DEL TUERTO".
FIN

LOS CONTENDIENTES NO NOTABAN EL FRIO DEL INVIERNO. LA ARTILLERIA DISPARABA SIN CESAR SOBRE LOS NIDOS DE RESISTENCIA. LA BATALLA ESTABA EN SU PUNTO MÁS ÁLGIDO. CIENTOS DE CABALLOS ENLOQUECIDOS POR EL FUEGO DE LOS BLINDADOS. INTENTARON ESCAPARSE DE AQUEL HORROR. UN RESPLANDOR INTENSO, ROJO, ILUMINABA LA BATALLA.

Adaptación : JOSE GARCIA

de "Kaputt"

CORCELES de PIELO

LOS CABALLOS, AGRUPADOS POR EL MIEDO, GALOPARON HACIA EL LAGO. ERA SU ÚNICA SALVACIÓN, GANAR LA OTRA ORILLA ...TRAS ELLOS, EL TABLETEO DE LAS AMETRALLADORAS, EL FUEGO, LA DESESPERACIÓN...

LOS REZAGADOS, LOS DÉBILES, CAYERON CHAMUSCADOS BAJO EL FUEGO DE LOS CAÑONES... DOCENAS DE CORCELES MORIBUNDOS, RELINCHANDO LASTIMERAMENTE, ABATIDOS, JAMÁS LLEGARON AL AGUA.

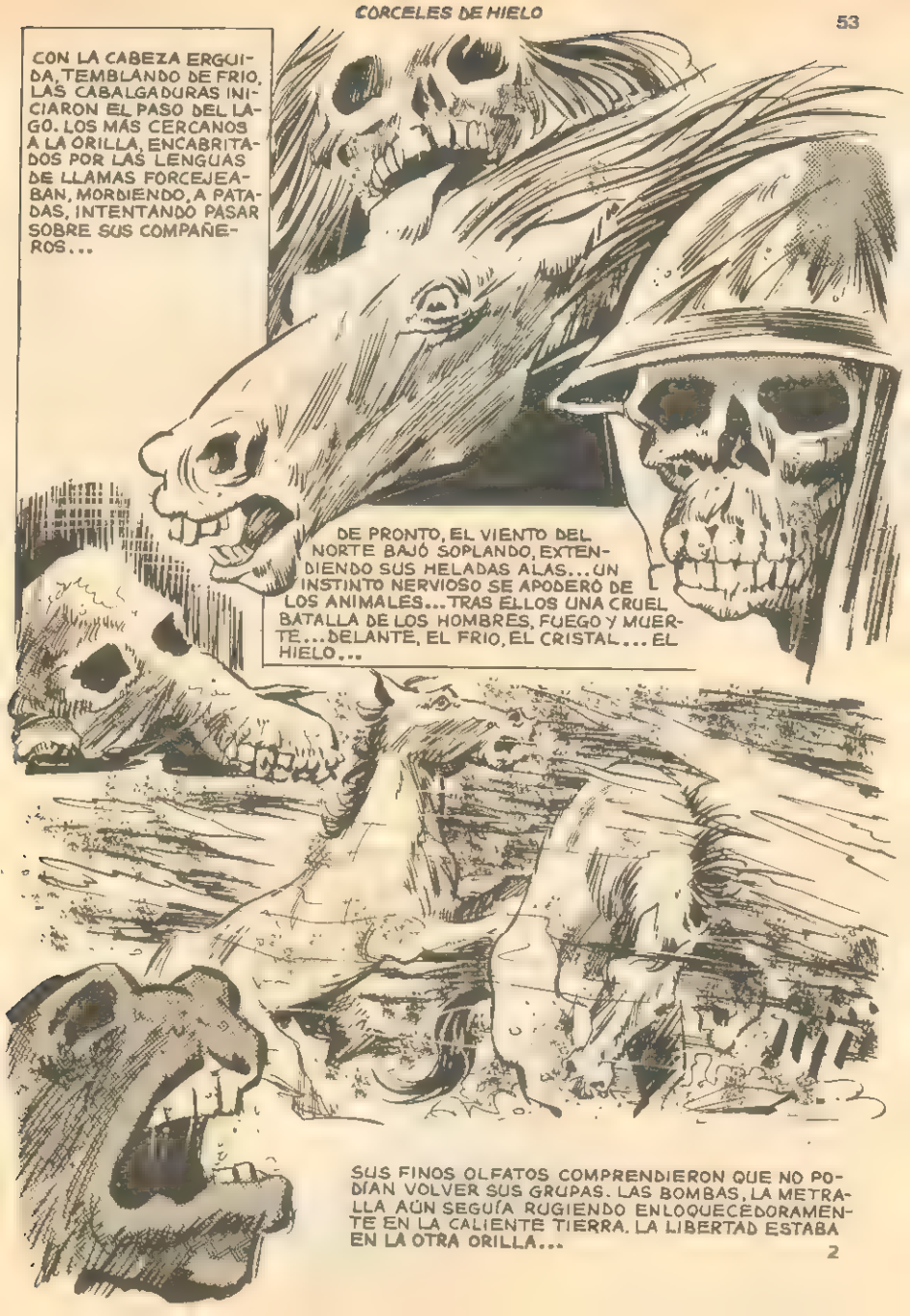
CON LA CABEZA ERGUIDA, TEMBLANDO DE FRIO, LAS CABALGADURAS INICIARON EL PASO DEL LAGO. LOS MÁS CERCANOS A LA ORILLA, ENCABRITADOS POR LAS LENGUAS DE LLAMAS FORCEJEABAN, MORDIENDO, A PATADAS, INTENTANDO PASAR SOBRE SUS COMPAÑEROS...
DE PRONTO, EL VIENTO DEL NORTE BAJÓ SOPLANDO, EXTENDIENDO SUS HELADAS ALAS... UN INSTINTO NERVIOSO SE APODERÓ DE LOS ANIMALES... TRAS ELLOS UNA CRUEL BATALLA DE LOS HOMBRES, FUEGO Y MUERTE... DELANTE, EL FRIO, EL CRISTAL... EL HIELO...
SUS FINOS OLFATOS COMPRENDIERON QUE NO PODÍAN VOLVER SUS GRUPAS. LAS BOMBAS, LA METRALLA AÚN SEGUÍA RUGIENDO ENLOQUECEDORAMENTE EN LA CALIENTE TIERRA. LA LIBERTAD ESTABA EN LA OTRA ORILLA...

AL DIA SIGUIENTE, CUANDO LA PRIMERA PATRULLA DE CANSADOS Y MALTRECHOS SOLDADOS, CRUZÓ EL BOSQUE CARBONIZADO Y LLEGÓ A LA ORILLA DEL LAGO, UN HORRENDO Y MARAVILLOSO ESPECTÁCULO APARECIÓ ANTE SUS OJOS...

ÉSTE, ERA UNA INMENSA LÁPIDA DE MARMOL BLANCO. CIENTOS DE CABEZAS DE CABALLOS ESTABAN ALLÍ, COMO CLAVADOS, Y EN SUS FACCIONES SE CONSERVABA EL MOVIMIENTO DEL ESFUERZO. TODOS, ABSOLUTAMENTE TODOS TENÍAN UNA ÚNICA DIRECCIÓN, LA ORILLA DEL LAGO DONDE, AÚN, BAJO LA NIEVE HABIA HIERBA, ARBOLES Y TIERRA.
PERO SU HUIDA QUEDÓ A LA MITAD. EL MAR, LOS LAGOS, LOS RÍOS SE HIELAN DE REPENTE. DEBIDO A LA ROTURA, QUE SUCEDE EN UN INSTANTE, DEL EQUILIBRIO TÉRMICO

¡HABÍAN ESCAPADO DE UN PELIGRO ARTIFICIAL, LA GUERRA, PARA CAER EN OTRO NO MENOS CRUEL! ... EN LAS PUPILAS DE AQUELLOS ANIMALES SE VISLUMBRABA UN HORRENDO INTERROGANTE... ¿POR QUÉ? SÍ... EN AQUELLOS OJOS ABIERTOS, BRILLABA AÚN LA BLANCA LLAMA DEL TERROR...

FIN 3

ESPIRITU VENGADOR

¡ESTO ES MARAVILLOSO!... ¿QUÉ SON AQUELLAS RUINAS?
ES LO QUE QUEDA DEL CASTILLO DE WILCOCK.

¿CÓMO ES QUE NO VIVE NADIE EN UN LUGAR TAN BONITO?
NO SÉ... NO CONOZCO BIEN LA HISTORIA PERO LA GENTE TIENE MIEDO. SI QUIERES, LA SRA. ABBOT TE LA CONTARÁ.

NO CREAIS QUE SÓLO SON FANTASIAS DE LA GENTE DEL LUGAR. PERSONAS DE LA CIUDAD HAN INVESTIGADO Y NO HAN PODIDO DAR EXPLICACIÓN A LO QUE PASA ALLÍ.

"SIR GROWEN BLUMHILL TENÍA ATEMORIZADA A TODA LA COMARCA CON SU CRUELDAD Y DEPRAVACIÓN.

"NO HABÍA LEY DIVINA NI HUMANA CAPAZ DE DETENERLE.

VIVIAN HABITABA EN LA ALDEA VECINA AL CASTILLO Y ESTABA ENAMORADA DE GEORGE, UN JOVEN DEL LUGAR.

LA FAMA DE LA BELLEZA DE VIVIAN LLEGÓ A OÍDOS DE SIR GROVEN, EL CUAL PLANEÓ RAPTARLA.
VEAMOS SI ES TAN HERMOSA COMO DICES.
GEORGE SE ENTERÓ DE LAS INTENCIONES DE SIR GROWEN.
HEMOS DE HUIR, SIR GROWEN QUIERE RAPTARTE.
PERO SU PARTIDA FUE OBSERVADA POR UN ESBIRRO DE SIR GROWEN.
¿DÓNDE ESTÁ LA MUCHACHA?
HA HUIDO CON GEORGE. VAN HACIA LA ABADÍA DE COLBERT.
¡COGEDLOS! ME RESPONDÉIS DE ELLOS CON VUESTRA CABEZA.
3

LOS DOS JÓVENES NO TENÍAN NINGUNA POSIBILIDAD DE ESCAPAR AL ACOSO DE AQUELLOS LOBOS.

NOS ESTÁN ALCANZANDO. YA SE OYEN SUS CABALLOS.

CORRE TODO LO QUE PUEDAS. YO TRATARÉ DE DESPISTARLOS.

GEORGE ESPERÓ A QUE LOS ESBIRROS DE SIR GROWEN PUDIESEN VERLO Y SE DIRIGIÓ HACIA EL BOSQUE ABANDONANDO EL CAMINO.

¡MALDITOS PERROS, NO ME COGERÉIS VIVO!

TODO FUE INÚTIL. VIVIAN FUE ALCANZADA Y TRAÍDA A PRESENCIA DE SIR GROWEN.

¡JA,JA,JA! DE SIR GROWEN NO SE BURLA NADIE. ¡LEVANTADLO!

SIR GROWEN NO SE SENTIRIA SATISFECHO HASTA QUE GEORGE PAGARA CON LA VIDA SU OSADIA.
¡MALDITO SEAIS, SIR GROWEN! SOIS LA VERGÜENZA DE LA NOBLEZA, PERO VUESTROS DIAS ESTAN CONTADOS.

LAS PALABRAS FINALES DE GEORGE NO AFECTARON LO MAS MINIMO A SIR GROWEN...

...Y UN NUEVO CRIMEN SE SUMO A LA LISTA DE SUS FECHORIAS.
¡AAAH!

PARA TI RESERVO UNA MUERTE MAS LENTA Y REFINADA QUE ME HAGA DISFRUTAR DE TU AGONIA. ¡JA,JA,JA!

EN AQUELLA ÉPOCA ERA FRECUENTE EMPAREDAR A LAS MUJERES REBELDES.

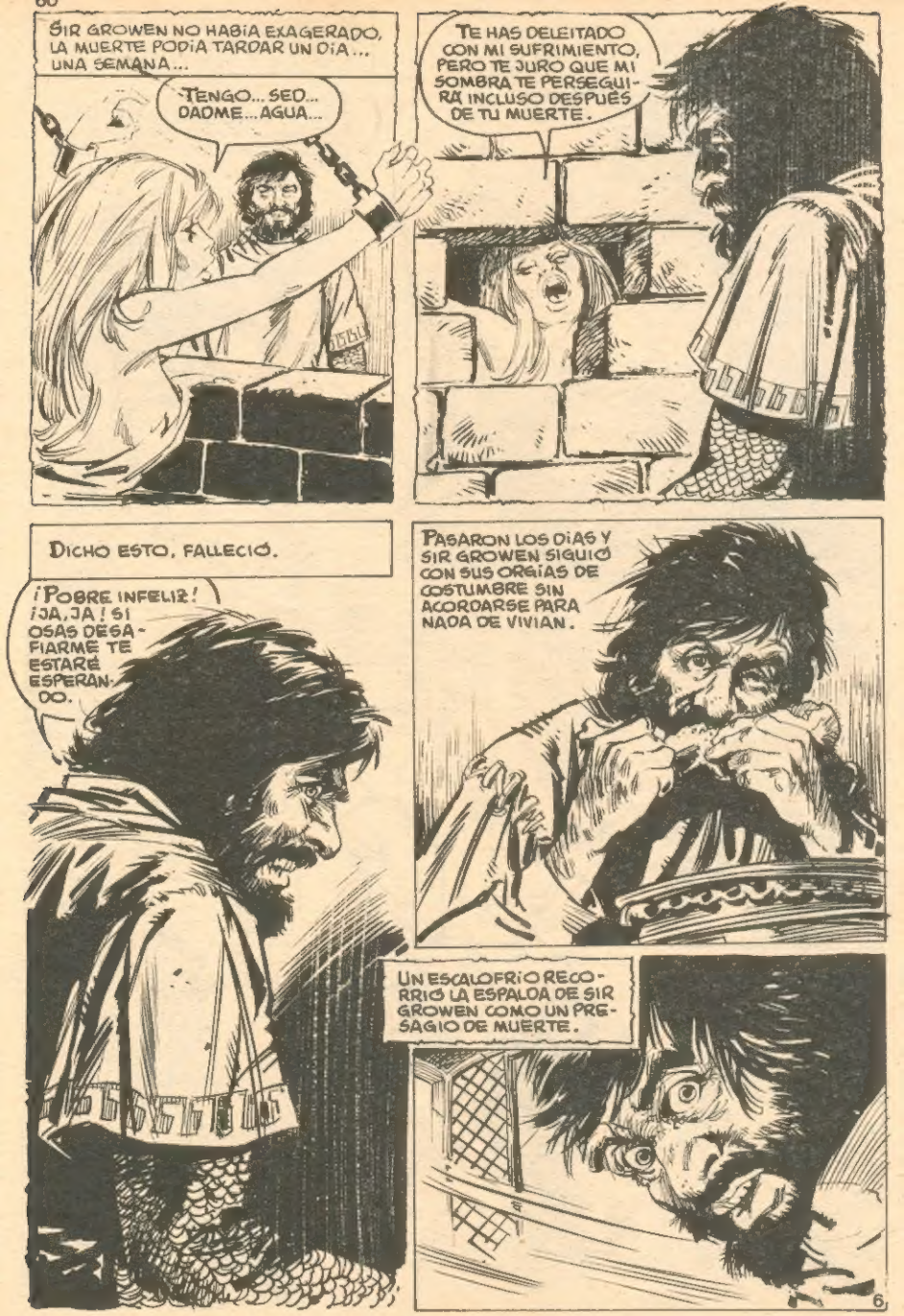
SIR GROWEN NO HABÍA EXAGERADO, LA MUERTE PODÍA TARDAR UN DÍA... UNA SEMANA...
TENGO... SED... DADME... AGUA...
TE HAS DELEITADO CON MI SUFRIMIENTO, PERO TE JURO QUE MI SOMBRA TE PERSEGUIRÁ INCLUSO DESPUÉS DE TU MUERTE.
DICHO ESTO, FALLECIÓ.
¡POBRE INFELIZ! ¡JA, JA! SI OSAS DESAFIARME TE ESTARÉ ESPERANDO.
PASARON LOS DÍAS Y SIR GROWEN SIGUIÓ CON SUS ORGÍAS DE COSTUMBRE SIN ACORDARSE PARA NADA DE VIVIAN.
UN ESCALOFRÍO RECORRIÓ LA ESPALDA DE SIR GROWEN COMO UN PRESAGIO DE MUERTE.

AL DIA SIGUIENTE EL MIEDO EMPEZÓ A APODERARSE DE ÉL, CUANDO VIO EN LA PARED AQUELLAS PALABRAS: TU FIN ESTÁ PRÓXIMO.
TU FIN EST
DESDE HACÍA DOS NOCHES NO DORMÍA, Y SU VIDA ERA UN CONTINUO SOBRESALTO AL QUE HACÍA FRENTE BEBIENDO SIN CESAR.
COMO RESPONDIENDO A SIR GROWEN, UNA FIGURA SE PERFILÓ EN LA ESTANCIA.
LAS DOCE CAMPANADAS SONARON LÚGRUBREMENTE.
¡NANG! NANG!
¡VENID, ESPÍRITUS DEL AVERNO, Y CON MIS PROPIAS MANOS OS ENVIARÉ DE NUEVO AL INFIERNO!
¡JA, JA, JA! NO PUEDES MATARME; YA LO HAS HECHO UNA VEZ. AHORA TE TOCA A TI.
TE MATARÉ OTRA VEZ, CIEN... MIL VECES SI ES PRECISO...
AQUÍ ESTOY, PERO NO MORIRÁS AÚN. QUIERO GOZAR CON TUS SUFRIMIENTOS.

SIR GROWEN, ESTÁ ENLOQUECIDO POR EL TERROR Y LANZA GOLPES A DIESTRO Y SINIESTRO.
NADA PUEDE HERIRME, Y MENOS TU ESPADA.
ESTARÁS MURIENDO Y RENACIENDO POR TODA LA ETERNIDAD; ASÍ TUS SUFRIMIENTOS NO TENDRÁN FINAL.
CADA AÑO VOLVERÁS A LA VIDA PARA QUE PUEDAS SENTIR DE NUEVO EL HORROR DE ESTE MOMENTO.
UN HORRÍSONO CLAMOR ACOMPAÑÓ LA MUERTE DE SIR GROWEN BLUMHILL, COMO SI TODOS LOS INOCENTES ASESINADOS LANZASEN UN RUGIDO DE VENGANZA.
LA SRA. ABBOT TERMINÓ ASÍ SU HISTORIA:
DESDE ENTONCES LAS CAMPANAS SUENAN SOLAS Y CUANDO LA NIEBLA INUNDA EL VALLE PUEDE VERSE EL ESPECTRO DE VIVIAN SOBRE LAS RUINAS DE WILCOCK.
fin

RELATOS DE TERROR PARA ADULTOS

PANICO